



**CONFINDUSTRIA**

**Federazione dell'Industria Friuli-Venezia Giulia**

in collaborazione con il Centro Studi Confindustria di Roma

## **Indagine congiunturale trimestrale**

su un campione di imprese associate  
all'organizzazione confindustriale regionale

---

**Consuntivo I trimestre 2003 e previsioni II trimestre 2003**

**Monografia: Scambi con l'estero 2002**

---

**Trieste, Maggio 2003**

Realizzata con il contributo della  **Banca Popolare  
FriulAdria**  
Gruppo IntesaBci

## INDICE

- 1. Premessa**  
**Osservazioni metodologiche**
  - 1.1. *Caratteristiche del campione di imprese analizzato ai fini dell'indagine*
  - 1.2. *Tabella dati descrittivi del campione di imprese in esame: I trimestre 2003*
- 2. L'indagine congiunturale regionale**
  - 2.1. *Il consuntivo del I trimestre 2003*
  - 2.2. *Le previsioni per il II trimestre 2003*
- 3. Monografia: Scambi con l'estero 2002**

### ALLEGATI STATISTICI

*Andamenti dei consuntivi II trimestre 00 – I trimestre 2003  
Variazioni % congiunturali e tendenziali*

*Dati consuntivi del I trimestre 2003*

*Dati di previsione per il II trimestre 2003*

*Allegati statistici provinciali*

### MONOGRAFIA: Scambi con l'estero 2002

- *Scambi con l'estero 1998-2002 – Friuli-Venezia Giulia*
- *Scambi con l'estero 1998-2002 – Nord-Est d'Italia*
- *Scambi con l'estero 1998-2002 – Nord-Est d'Italia – Variazioni percentuali annue*
- *Scambi con l'estero 1998-2002 – Nord-Est d'Italia – Grafici*
- *Scambi con l'estero 1998-2002 – Nord-Est d'Italia – Percentuali sul totale dell'area Nord-Est*
- *Regione Friuli-Venezia Giulia - scambi con l'estero per settori ed aree geografiche anno 2002 – Importazioni*
- *Regione Friuli-Venezia Giulia - scambi con l'estero per settori ed aree geografiche anno 2002 – Esportazioni*
- *Regione Friuli-Venezia Giulia - scambi con l'estero per settori ed aree geografiche anno 2002 – Saldo*

**Osservazioni di sintesi a margine dell'indagine trimestrale su un campione significativo di imprese associate  
all'organizzazione confindustriale**

**I TRIMESTRE 2003**

**1. Premessa  
Osservazioni metodologiche**

L'indagine congiunturale del I trimestre 2003, effettuata dalla Federazione Regionale degli Industriali del Friuli-Venezia Giulia su un campione significativo di imprese associate al sistema Confindustria è strutturata in tre parti:

- a) l'indagine congiunturale regionale, consuntivi e previsioni (dati e brevi osservazioni a margine);
- b) l'indagine congiunturale provinciale, consuntivi e previsioni (dati delle quattro province);
- c) la monografia sui dati consuntivi degli scambi con l'estero 2002.

Come per i trimestri precedenti, la presente indagine è introdotta da una breve analisi del campione di imprese che ne ha supportato lo svolgimento.

**1.1. Caratteristiche del campione di imprese analizzato ai fini dell'indagine**

Il consolidamento del campione di aziende associate, per una rappresentatività di più di 24 mila addetti su base regionale, garantisce l'affidabilità dei risultati della rilevazione trimestrale, specie con riguardo alle considerazioni riferite all'intero ambito territoriale regionale.

Il [campione di imprese](#) industriali dispone esattamente di 24.084 addetti e rappresenta pressoché la totalità dei settori industriali manifatturieri presenti in regione e dei relativi rami, caratterizzandosi nei più rappresentati per circa 13.000 addetti nei cinque rami del settore delle "industrie meccaniche", per quasi 4.000 nel settore "legno, mobili in legno", per circa 1.300 addetti nel settore della "carta, stampa, editoria", per 1.200 negli "alimentari" e per 1.100 circa nelle "chimiche".

Il campione di imprese complessivamente registra un fatturato di circa 6.600 milioni di Euro, per il 44,1% sul mercato nazionale e per il restante 55,9% sul mercato estero. L'incidenza del fatturato sui mercati esteri supera, quindi, quella sul mercato

nazionale. In ogni caso, la disaggregazione per settori evidenzia la differente incidenza del mercato estero, che testimonia di alcuni casi di rilevante “tasso di internazionalizzazione” del tessuto di imprese industriali regionali rappresentato nel campione. Tra questi si individuano in particolare i settori nei quali il fatturato sul mercato estero è superiore o vicino al 50% del totale:

a.	Industrie meccaniche	fatt. estero milioni di Euro	2.697,9	pari al	69,3%
a.1.	Costruz./install.ne macchine	“	2.095,3	“	77,6%
a.2.	Macchine per ufficio	“	6,0	“	72,3%
a.3.	Mat.eletr.elettron.	“	190,2	“	59,8%
b.	Mezzi di trasporto (Costr. autov.)	“	67,2	“	56,5%
c.	Legno, mobili in legno	“	418,6	“	46,9%
d.	Gomma e plastica	“	31,5	“	58,9%

Il fatturato per addetto risulta mediamente di 270.000 Euro.

Sotto il profilo dell’occupazione, il campione di imprese ha complessivamente registrato una diminuzione pari al –1,0% di addetti rispetto al trimestre precedente.

1.2

*Tabella dati descrittivi del campione di imprese in esame: I trimestre 2003*

TOTALE REGIONE

PROVINCIA DI GORIZIA

PROVINCIA DI PORDENONE

PROVINCIA DI TRIESTE

PROVINCIA DI UDINE

**DATI DESCRITTIVI DEL CAMPIONE DI IMPRESE IN ESAME: I TRIMESTRE 2003**

**TOTALE REGIONE**

SETTORI	FATTURATO (Milioni di Euro)						
	OCCUPATI	INTERNO		ESTERO		TOTALE FATTURATO	TOTALE PER ADDETTO
		(N.)	(Mil.di Euro)	% sul tot. fatturato	(Mil.di Euro)	% sul tot. fatturato	(Mil.di Euro)
Petrolio	nd	nd	nd	nd	nd	nd	nd
Prod.l trasf. metalli	840	229,4	83,0	47,1	17,0	276,5	0,33
Estr.minerali non met.	32	7,7	98,7	0,1	1,3	7,8	0,24
Lav.minerali non met.	910	166,6	82,5	35,4	17,5	202,0	0,22
Ind. chimiche e affini	1.083	178,4	59,2	123,1	40,8	301,5	0,28
- industrie chimiche	904	163,3	57,2	122,0	42,8	285,3	0,32
- prod. fibre art. e sin.	179	15,1	93,2	1,1	6,8	16,2	0,09
Industrie meccaniche	12.963	1194,0	30,7	2697,9	69,3	3891,9	0,30
- Costr. prodot. in met.	4.054	452,6	52,7	406,4	47,3	859,0	0,21
- Costr.instal.macchine	7.920	606,2	22,4	2095,3	77,6	2701,5	0,34
- Macchine per ufficio	17	2,3	27,7	6,0	72,3	8,3	0,49
- Mat.eletr.elettron.	944	127,9	40,2	190,2	59,8	318,1	0,34
- Strum. prec. med.chir.	28	5,0	100,0	0,0	0,0	5,0	0,18
Mezzi di trasporto	746	52,2	43,7	67,2	56,3	119,4	0,16
- Costruz.autoveicoli	739	51,8	43,5	67,2	56,5	119,0	0,16
- Altri mezzi trasp.	7	0,4	100,0	0,0	0,0	0,4	0,06
Alimentari	1.200	263,8	75,2	87,1	24,8	350,9	0,29
- Alimentari di base	618	118,4	77,7	34,0	22,3	152,4	0,25
- Bevande e altri alim.	582	145,4	73,2	53,1	26,8	198,5	0,34
Industrie tessili	279	48,0	85,1	8,4	14,9	56,4	0,20
Pelli e cuoio	357	42,0	100,0	0,0	0,0	42,0	0,12
Calz.abbigl.bianc.casa	180	11,0	84,6	0,0	0,0	13,0	0,07
Legno, mobili in legno	3.964	473,7	53,1	418,6	46,9	892,3	0,23
Carta, stampa, editoria	1.319	220,2	55,9	174,0	44,1	394,2	0,30
Gomma e plastica	211	22,0	41,1	31,5	58,9	53,5	0,25
Manifatturiere diverse	nd	nd	nd	nd	nd	nd	nd
<b>TOTALE</b>	<b>24.084</b>	<b>2909,0</b>	<b>44,1</b>	<b>3692,4</b>	<b>55,9</b>	<b>6601,4</b>	<b>0,27</b>

DATI DESCRITTIVI DEL CAMPIONE DI IMPRESE IN ESAME: I TRIMESTRE 2003

PROVINCIA DI GORIZIA

SETTORI	FATTURATO (Milioni di Euro)						
	OCCUPATI	INTERNO		ESTERO		TOTALE FATTURATO	TOTALE PER ADDETTO
	(N.)	(Mil.di Euro)	% sul tot. fatturato	(Mil.di Euro)	% sul tot. fatturato	(Mil.di Euro)	(Mil.di Euro)
Petrolio	nd	nd	nd	nd	nd	nd	nd
Prod.l trasf. metalli	nd	nd	nd	nd	nd	nd	nd
Estr.minerali non met.	nd	nd	nd	nd	nd	nd	nd
Lav.minerali non met.	9	2,3	100,0	0,0	0,0	2,3	0,26
Ind. chimiche e affini	94	6,1	98,4	0,1	1,6	6,2	0,07
- industrie chimiche	nd	nd	nd	nd	nd	nd	nd
- prod. fibre art. e sin.	94	6,1	98,4	0,1	1,6	6,2	0,07
Industrie meccaniche	360	23,8	46,4	27,5	53,6	51,3	0,14
- Costr. prodot. in met.	132	10,4	46,6	11,9	53,4	22,3	0,17
- Costr.instal.macchine	133	5,4	26,0	15,4	74,0	20,8	0,16
- Macchine per ufficio	nd	nd	nd	nd	nd	nd	nd
- Mat.eletr.elettron.	95	8,0	97,6	0,2	2,4	8,2	0,09
- Strum. prec. med.chir.	nd	nd	nd	nd	nd	nd	nd
Mezzi di trasporto	84	3,8	42,2	5,2	57,8	9,0	0,11
- Costruz.autoveicoli	84	3,8	42,2	5,2	57,8	9,0	0,11
- Altri mezzi trasp.	nd	nd	nd	nd	nd	nd	nd
Alimentari	212	43,1	59,3	29,6	40,7	72,7	0,34
- Alimentari di base	67	23,0	46,0	27,0	54,0	50,0	0,75
- Bevande e altri alim.	145	20,1	88,5	2,6	11,5	22,7	0,16
Industrie tessili	113	18,0	100,0	0,0	0,0	18,0	0,16
Pelli e cuoio	nd	nd	nd	nd	nd	nd	nd
Calz.abbigl.bianc.casa	nd	nd	nd	nd	nd	nd	nd
Legno, mobili in legno	454	64,4	77,9	18,3	22,1	82,7	0,18
Carta, stampa, editoria	nd	nd	nd	nd	nd	nd	nd
Gomma e plastica	nd	nd	nd	nd	nd	nd	nd
Manifatturiere diverse	nd	nd	nd	nd	nd	nd	nd
<b>TOTALE</b>	<b>1.326</b>	<b>161,5</b>	<b>66,7</b>	<b>80,7</b>	<b>33,3</b>	<b>242,2</b>	<b>0,18</b>

DATI DESCRITTIVI DEL CAMPIONE DI IMPRESE IN ESAME: I TRIMESTRE 2003

PROVINCIA DI PORDENONE

SETTORI	FATTURATO (Milioni di Euro)						
	OCCUPATI	INTERNO		ESTERO		TOTALE FATTURATO	TOTALE PER ADDETTO
		(N.)	(Mil.di Euro)	% sul tot. fatturato	(Mil.di Euro)	% sul tot. fatturato	(Mil.di Euro)
Petrolio	nd	nd	nd	nd	nd	nd	nd
Prod.l trasf. metalli	nd	nd	nd	nd	nd	nd	nd
Estr.minerali non met.	32	7,7	98,7	0,1	1,3	7,8	0,24
Lav.minerali non met.	579	115,3	91,0	11,4	9,0	126,7	0,22
Ind. chimiche e affini	152	23,8	85,0	4,2	15,0	28,0	0,18
- industrie chimiche	67	14,8	82,2	3,2	17,8	18,0	0,27
- prod. fibre art. e sin.	85	9,0	90,0	1,0	10,0	10,0	0,12
Industrie meccaniche	6.636	618,2	30,3	1419,8	69,7	2038,0	0,31
- Costr. prodot. in met.	1.452	134,7	49,5	137,4	50,5	272,1	0,19
- Costr.instal.macchine	5.004	473,9	27,2	1270,5	72,8	1744,4	0,35
- Macchine per ufficio	nd	nd	nd	nd	nd	nd	nd
- Mat.eletr.elettron.	180	9,6	44,7	11,9	55,3	21,5	0,12
- Strum. prec. med.chir.	nd	nd	nd	nd	nd	nd	nd
Mezzi di trasporto	nd	nd	nd	nd	nd	nd	nd
- Costruz.autoveicoli	nd	nd	nd	nd	nd	nd	nd
- Altri mezzi trasp.	nd	nd	nd	nd	nd	nd	nd
Alimentari	48	26,6	100,0	0,0	0,0	26,6	0,55
- Alimentari di base	48	26,6	100,0	0,0	0,0	26,6	0,55
- Bevande e altri alim.	nd	nd	nd	nd	nd	nd	nd
Industrie tessili	166	30,0	78,1	8,4	21,9	38,4	0,23
Pelli e cuoio	nd	nd	nd	nd	nd	nd	nd
Calz.abbigl.bianc.casa	nd	nd	nd	nd	nd	nd	nd
Legno, mobili in legno	995	68,0	39,2	105,3	60,8	173,3	0,17
Carta, stampa, editoria	46	11,2	100,0	0,0	0,0	11,2	0,24
Gomma e plastica	42	2,0	44,4	2,5	55,6	4,5	0,11
Manifatturiere diverse	nd	nd	nd	nd	nd	nd	nd
<b>TOTALE</b>	<b>8.696</b>	<b>902,8</b>	<b>36,8</b>	<b>1551,7</b>	<b>63,2</b>	<b>2454,5</b>	<b>0,28</b>



DATI DESCRITTIVI DEL CAMPIONE DI IMPRESE IN ESAME: I TRIMESTRE 2003

PROVINCIA DI TRIESTE

SETTORI	FATTURATO (Milioni di Euro)						
	OCCUPATI	INTERNO		ESTERO		TOTALE FATTURATO	TOTALE PER ADDETTO
		(N.)	(Mil.di Euro)	% sul tot. fatturato	(Mil.di Euro)	% sul tot. fatturato	(Mil.di Euro)
Petrolio	nd	nd	nd	nd	nd	nd	nd
Prod.l trasf. metalli	523	142,4	95,9	6,1	4,1	148,5	0,28
Estr.minerali non met.	nd	nd	nd	nd	nd	nd	nd
Lav.minerali non met.	nd	nd	nd	nd	nd	nd	nd
Ind. chimiche e affini	151	33,5	83,1	6,8	16,9	40,3	0,27
- industrie chimiche	151	33,5	83,1	6,8	16,9	40,3	0,27
- prod. fibre art. e sin.	nd	nd	nd	nd	nd	nd	nd
Industrie meccaniche	1.366	221,0	39,9	332,6	60,1	553,6	0,41
- Costr. prodot. in met.	1.017	155,5	49,9	156,1	50,1	311,6	0,31
- Costr.instal.macchine	34	3,9	90,7	0,4	9,3	4,3	0,13
- Macchine per ufficio	17	2,3	27,7	6,0	72,3	8,3	0,49
- Mat.eletr.eletron.	298	59,3	25,9	170,1	74,1	229,4	0,77
- Strum. prec. med.chir.	nd	nd	nd	nd	nd	nd	nd
Mezzi di trasporto	7	0,4	100,0	0,0	0,0	0,4	0,06
- Costruz.autoveicoli	nd	nd	nd	nd	nd	nd	nd
- Altri mezzi trasp.	7	0,4	100,0	0,0	0,0	0,4	0,06
Alimentari	380	110,1	69,0	49,5	31,0	159,6	0,42
- Alimentari di base	20	2,8	100,0	0,0	0,0	2,8	0,14
- Bevande e altri alim.	360	107,3	68,4	49,5	31,6	156,8	0,44
Industrie tessili	nd	nd	nd	nd	nd	nd	nd
Pelli e cuoio	nd	nd	nd	nd	nd	nd	nd
Calz.abbigl.bianc.casa	nd	nd	nd	nd	nd	nd	nd
Legno, mobili in legno	134	20,3	57,5	15,0	42,5	35,3	0,26
Carta, stampa, editoria	568	80,0	36,0	142,0	64,0	222,0	0,39
Gomma e plastica	nd	nd	nd	nd	nd	nd	nd
Manifatturiere diverse	nd	nd	nd	nd	nd	nd	nd
<b>TOTALE</b>	<b>3.129</b>	<b>607,7</b>	<b>52,4</b>	<b>552,0</b>	<b>47,6</b>	<b>1159,7</b>	<b>0,37</b>

DATI DESCRITTIVI DEL CAMPIONE DI IMPRESE IN ESAME: I TRIMESTRE 2003

PROVINCIA DI UDINE

SETTORI	FATTURATO (Milioni di Euro)						
	OCCUPATI	INTERNO		ESTERO		TOTALE FATTURATO	TOTALE PER ADDETTO
		(N.)	(Mil.di Euro)	% sul tot. fatturato	(Mil.di Euro)	% sul tot. fatturato	(Mil.di Euro)
Petrolio	nd	nd	nd	nd	nd	nd	nd
Prod.l trasf. metalli	317	87,0	68,0	41,0	32,0	128,0	0,40
Estr.minerali non met.	nd	nd	nd	nd	nd	nd	nd
Lav.minerali non met.	322	49,0	67,1	24,0	32,9	73,0	0,23
Ind. chimiche e affini	686	115,0	50,7	112,0	49,3	227,0	0,33
- industrie chimiche	686	115,0	50,7	112,0	49,3	227,0	0,33
- prod. fibre art. e sin.	nd	nd	nd	nd	nd	nd	nd
Industrie meccaniche	4.601	331,0	26,5	918,0	73,5	1249,0	0,27
- Costr. prodot. in met.	1.453	152,0	60,1	101,0	39,9	253,0	0,17
- Costr.instal.macchine	2.749	123,0	13,2	809,0	86,8	932,0	0,34
- Macchine per ufficio	nd	nd	nd	nd	nd	nd	nd
- Mat.eletr.elettron.	371	51,0	86,4	8,0	13,6	59,0	0,16
- Strum. prec. med.chir.	28	5,0	100,0	0,0	0,0	5,0	0,18
Mezzi di trasporto	655	48,0	43,6	62,0	56,4	110,0	0,17
- Costruz.autoveicoli	655	48,0	43,6	62,0	56,4	110,0	0,17
- Altri mezzi trasp.	nd	nd	nd	nd	nd	nd	nd
Alimentari	560	84,0	91,3	8,0	8,7	92,0	0,16
- Alimentari di base	483	66,0	90,4	7,0	9,6	73,0	0,15
- Bevande e altri alim.	77	18,0	94,7	1,0	5,3	19,0	0,25
Industrie tessili	nd	nd	nd	nd	nd	nd	nd
Pelli e cuoio	357	42,0	100,0	0,0	0,0	42,0	0,12
Calz.abbigl.bianc.casa	180	11,0	84,6	2,0	15,4	13,0	0,07
Legno, mobili in legno	2.381	321,0	53,4	280,0	46,6	601,0	0,25
Carta, stampa, editoria	705	129,0	80,1	32,0	19,9	161,0	0,23
Gomma e plastica	169	20,0	40,8	29,0	59,2	49,0	0,29
Manifatturiere diverse	nd	nd	nd	nd	nd	nd	nd
<b>TOTALE</b>	<b>10.933</b>	<b>1237,0</b>	<b>45,1</b>	<b>1508,0</b>	<b>54,9</b>	<b>2745,0</b>	<b>0,25</b>

## 2. L'indagine congiunturale regionale

### 2.1. Il consuntivo del I trimestre 2003

**I principali indicatori dell'attività industriale regionale, nel primo quarto del 2003, segnano un peggioramento della situazione abbastanza diffuso e particolarmente evidente nel paragone con i risultati del trimestre precedente (valori congiunturali).**

Se, infatti, il commento di sintesi dell'indagine che chiudeva il 2002 evidenziava segni di "assestamento e di timido recupero" nel trend dell'industria regionale, i primi tre mesi del 2003 non ne danno l'auspicata conferma, ma ripropongono invece la fase di rallentamento che aveva caratterizzato le rilevazioni di larga parte dell'anno scorso.

**Si può concludere che l' "effetto guerra" che ha rallentato l'economia mondiale, come era facile prevedere, non ha risparmiato il Friuli-Venezia Giulia, che vede nei risultati di quest'ultima indagine della Confindustria regionale, annullare completamente ed invertire di segno le indicazioni di ripresa riscontrate alla fine del 2002.**

Entrando maggiormente nel dettaglio dei dati riscontrati, si rileva che i principali **indicatori tendenziali** (che confrontano il trimestre in esame con lo stesso trimestre del 2002) nel primo trimestre 2003 segnano i seguenti andamenti: **la produzione**, facendo eccezione rispetto agli altri fattori considerati, si mantiene positiva ed in leggera crescita portandosi sul valore di +4,2%; le **vendite totali** si riposizionano su valori negativi (-1,7%) per effetto, soprattutto, delle **vendite in Italia** che dal +5,7% di fine 2002 scendono fino a - 5,0%; le **esportazioni**, pur segnando un sensibile calo dal 2,5% allo 0,4%, si mantengono leggermente positive.

Sotto il **profilo congiunturale** (rispetto, cioè, al trimestre precedente) **gli indicatori risultano in regressione assestandosi tutti su valori negativi**; in particolare si riscontra: -0,1% per la produzione e -9,9% per le vendite totali (-11,7% Italia; - 9,2% estero).

Anche l'andamento dell'**occupazione**, la cui crescita era in fase calante, inverte di segno portandosi sul valore negativo di -1,0%.

Per quanto riguarda l'andamento degli **ulteriori indicatori**, è da rilevare il permanere del valore negativo dei **nuovi ordini** (-0,4% congiunturale, -3,7 tendenziale).

Per quanto riguarda i **principali settori** dell'industria regionale:

- la **“meccanica”** presenta un andamento analogo a quello complessivo sopra descritto, ma con valori negativi più marcati nelle vendite sia in Italia che all'estero. Questa situazione è influenzata in particolare dal sottosectore “materiali elettrici ed elettronici” per il quale persiste la crisi nazionale ed internazionale;
- la situazione del **“legno”** risulta invece migliore rispetto al quadro complessivo, avendo concentrati i segnali maggiormente critici nelle esportazioni.

Sotto l'aspetto territoriale, si può rilevare che la situazione di rallentamento dell'industria investe tutte le province, pur con diverse accentuazioni.

## **2.2. Le previsioni per il II trimestre 2003**

Nelle previsioni di breve periodo, sul prossimo trimestre del 2003, prevale per tutti gli indicatori l'aspettativa di stabilità. Ma va rilevato che rispetto alle indicazioni della precedente indagine cresce sensibilmente la percentuale delle imprese che prevedono aumenti della produzione e delle vendite. Da questi segni, si può concludere che le previsioni a breve sono orientate ad un cauto ottimismo.

### **3. Monografia: Scambi con l'estero 2002**

L'analisi degli scambi con l'estero registrati nel Nord-Est ed in particolare nella regione Friuli-Venezia Giulia, riporta l'andamento delle importazioni, delle esportazioni e dei conseguenti "saldi" nel quinquennio 1998-2002, evidenziando la dinamica del Nord-Est nel suo complesso, con le differenziazioni tra le tre singole regioni.

Il Friuli-Venezia Giulia nel 2002 ha registrato una performance non positiva rispetto all'anno precedente, conservando comunque un saldo tra esportazioni ed importazioni largamente positivo per quasi 4.500 milioni di Euro.

Per il Friuli-Venezia Giulia, regione particolarmente orientata all'export, va rilevata come critica la diminuzione (-3,0%) delle esportazioni nel 2002 rispetto al 2001, diminuzione che supera quella del Veneto (-2,0%) e, anche se di poco, quella del totale Italia (-2,79%).

All'interno della regione Friuli-Venezia Giulia gli andamenti provinciali presentano incidenze diverse e connesse appunto ai tessuti produttivi esistenti, sia in termini di settori, che di quantità di imprese ed addetti. Mentre il calo delle esportazioni investe, infatti, con diverse accentuazioni sia Trieste che Pordenone ed Udine, Gorizia presenta un significativo incremento (+26,5%) determinato sostanzialmente dai risultati del settore "macchinari e materiale da trasporto".

Per quanto riguarda i Paesi interlocutori, circa metà dal saldo attivo regionale viene determinato dagli scambi con i Paesi UE, mentre quasi un terzo riguarda l'area americana.

[\*\*VAI ALL'ALLEGATO\*\*](#)

**ALLEGATI STATISTICI**

**ALLEGATO STATISTICO**

**Andamento dei consuntivi II trimestre 2000 – I trimestre 2003  
Variazioni % congiunturali e tendenziali**

**VARIAZIONI % CONGIUNTURALI**

**VARIAZIONI % TENDENZIALI**

## ANDAMENTO DEI CONSUNTIVI II TRIMESTRE 2000 - I TRIMESTRE 2003

### VARIAZIONI % CONGIUNTURALI

#### PRODUZIONE

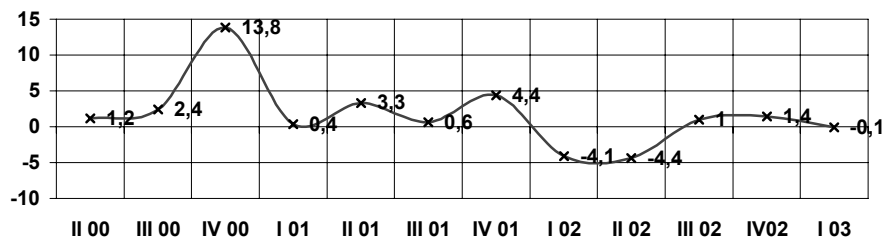

#### TOTALE VENDITE

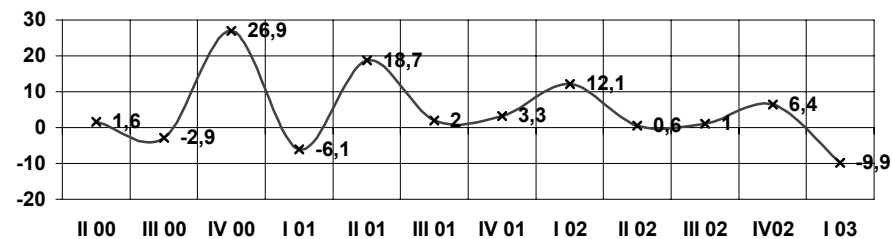

#### VENDITE ITALIA

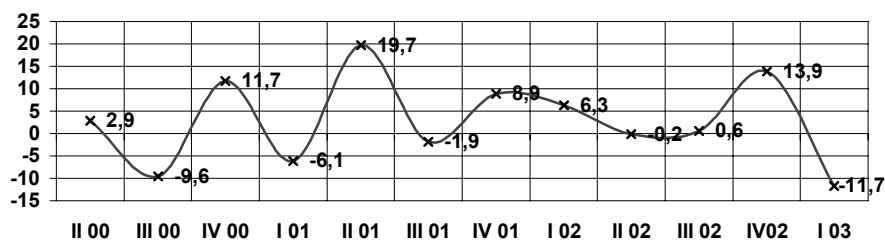

#### VENDITE ESTERO

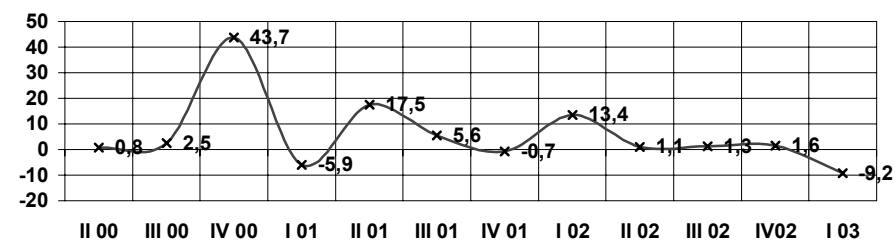

#### OCCUPAZIONE

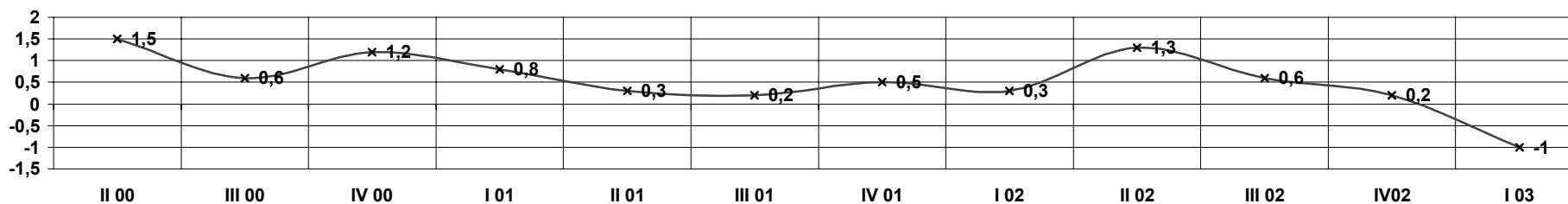



## ANDAMENTO DEI CONSUNTIVI II TRIMESTRE 2000 - I TRIMESTRE 2003

### VARIAZIONI % TENDENZIALI

#### PRODUZIONE

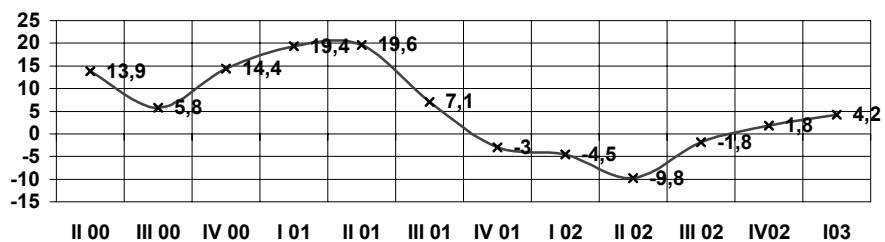

#### TOTALE VENDITE

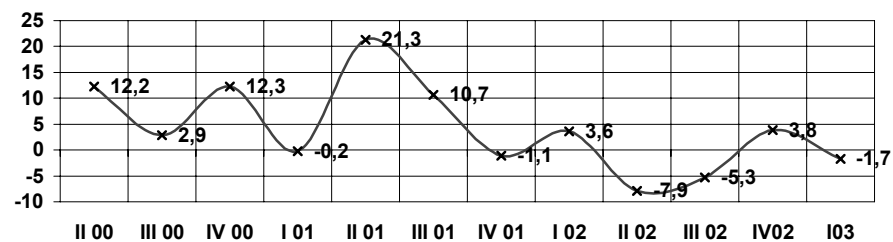

#### VENDITE ITALIA

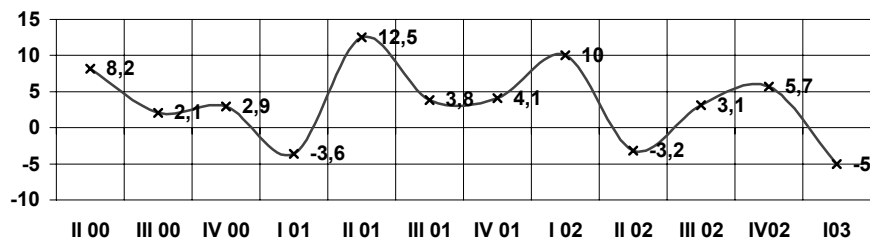

#### VENDITE ESTERO

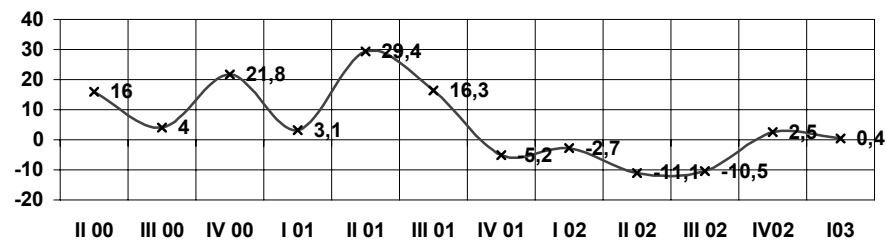

**ALLEGATO STATISTICO**

**Dati consuntivi del I trimestre 2003  
Dati regionali e totali provinciali**

**CONSUNTIVI I TRIMESTRE – TOTALE REGIONE (I)**

**CONSUNTIVI I TRIMESTRE – TOTALE REGIONE (II)**

**CONSUNTIVI I TRIMESTRE – QUADRO DI SINTESI**

**CONSUNTIVO I TRIMESTRE – PRODUZIONE**

**CONSUNTIVO I TRIMESTRE – VENDITE TOTALI**

**CONSUNTIVO I TRIMESTRE – VENDITE ITALIA**

**CONSUNTIVO I TRIMESTRE – VENDITE ESTERO**

**TOTALE REGIONE: ANDAMENTO DEI CONSUNTIVI – QUADRO DI SINTESI**

CONSUNTIVI I TRIMESTRE 2003

TOTALE REGIONE

SETTORI	PRODUZIONE %		VENDITE %						NUOVI ORDINI %		PRODUZIONE ASSICURATA	OCCUPATI %
	(c)	(t)	TOTALE		ITALIA		ESTERO		(c)	(t)	n. giorni	(c)
			(c)	(t)	(c)	(t)	(c)	(t)				
Petrolio	nd	nd	nd	nd	nd	nd	nd	nd	nd	nd	nd	nd
Prod.I trasf. metalli	3,3	-15,2	15,0	16,2	13,7	21,7	21,4	-10,0	0,6	4,6	59	-1,00
Estr.minerali non met.	-12,3	46,8	-13,1	47,6	-13,3	48,2	0,0	0,0	9,8	28,7	120	30,90
Lav.minerali non met.	-8,5	0,2	-11,1	2,7	-10,9	3,9	-11,1	-4,2	-3,2	-0,6	49	-4,20
Ind. chimiche e affini	-1,2	1,1	-1,4	0,6	-1,1	1,6	-1,8	-1,1	0,6	0,8	49	0,70
- industrie chimiche	-1,3	1,2	-1,5	0,6	-1,2	1,8	-1,8	-1,1	0,8	1,0	50	0,70
- prod. fibre art. e sin.	0,0	0,0	0,0	0,0	0,0	0,0	0,0	0,0	-3,1	-3,1	29	0,90
Industrie meccaniche	0,5	7,8	-14,7	-3,6	-27,5	-16,9	-9,9	1,5	-1,9	-8,5	66	-1,80
- Costr. prodot. in met.	15,3	5,2	-14,9	-20,3	-24,5	-24,2	-4,4	-15,9	6,9	-12,3	37	-0,10
- Costr.instal.macchine	-4,5	10,9	-12,0	5,4	-29,1	-11,0	-8,2	9,1	-4,2	-5,8	74	-2,80
- Macchine per ufficio	0,0	-3,0	0,0	-4,0	0,0	0,0	0,0	-6,0	0,0	-3,0	nd	0,00
- Mat.eletr.eletron.	2,8	-10,9	-36,9	-34,8	-31,8	-20,1	-40,8	-44,6	-16,5	-17,4	36	-0,70
- Strum. prec. med.chir.	0,0	5,0	0,0	5,0	0,0	5,0	nd	nd	4,0	0,0	20	0,00
Mezzi di trasporto	-6,2	-3,4	-16,4	-5,7	-33,9	-16,6	-2,9	3,3	32,5	0,0	77	-0,80
- Costruz.autoveicoli	-6,3	-3,4	-16,5	-5,7	-34,2	-16,7	-2,9	3,3	32,6	0,0	77	-0,90
- Altri mezzi trasp.	0,0	0,0	0,0	0,0	0,0	0,0	nd	nd	0,0	0,0	60	0,00
Alimentari	-4,9	-0,2	-9,9	0,3	-8,4	-1,1	-13,4	5,0	-11,9	0,5	45	1,40
- Alimentari di base	-10,7	-5,2	-7,5	-3,9	-3,8	-2,0	-20,0	-10,6	-13,6	-6,6	82	-0,30
- Bevande e altri alim.	-0,5	3,6	-11,7	3,6	-12,1	-0,5	-9,2	14,9	-10,7	5,6	22	3,30
Industrie tessili	0,4	-1,4	-7,8	-8,5	-7,3	-8,8	-14,8	-5,3	-17,3	-15,9	66	-2,20
Pelli e cuoio	1,0	-9,0	-5,0	-19,0	-5,0	-19,0	nd	nd	-8,0	-25,0	60	-1,00
Calz.abbigl.bianc.casa	10,0	5,0	9,0	5,0	10,0	5,0	5,0	5,0	15,0	10,0	20	7,00
Legno, mobili in legno	1,2	1,2	-1,5	1,4	2,0	5,9	-5,5	-3,8	7,0	-0,7	40	-0,10
Carta, stampa, editoria	-0,9	1,5	-8,4	-4,7	5,0	-3,8	-25,3	-5,3	-4,4	3,7	52	-0,20
Gomma e plastica	9,5	2,4	12,6	-2,2	10,8	-12,7	13,7	4,9	-5,6	4,3	71	0,80
Manifatturiere diverse	nd	nd	nd	nd	nd	nd	nd	nd	nd	nd	nd	nd
<b>T O T A L E</b>	<b>-0,1</b>	<b>4,2</b>	<b>-9,9</b>	<b>-1,7</b>	<b>-11,7</b>	<b>-5,0</b>	<b>-9,2</b>	<b>0,4</b>	<b>-0,4</b>	<b>-3,7</b>	<b>59</b>	<b>-1,00</b>

(c) = variazione congiunturale

(t) = variazione tendenziale

**CONSUNTIVI I TRIMESTRE 2003**

**TOTALE REGIONE**

SETTORI	PREZZI DEI MATERIALI %		PREZZI DEI PROD. FINITI %		SCORTE PRODOTTI FINITI ( % risposte )				UTILIZZAZIONE IMPIANTI
	(c)	(t)	(c)	(t)	(E)	(A)	(S)	(N)	(%)
Petrolio	nd	nd	nd	nd	nd	nd	nd	nd	nd
Prod.I trasf. metalli	1,3	2,0	6,9	11,4	0	89	0	11	72,4
Estr.minerali non met.	0,0	0,0	3,3	6,6	0	18	0	82	83,6
Lav.minerali non met.	1,7	2,4	-1,6	3,3	23	72	4	0	82,3
Ind. chimiche e affini	2,3	3,7	2,4	1,1	45	55	0	1	85,8
- industrie chimiche	2,3	3,9	2,5	1,1	47	52	0	1	86,2
- prod. fibre art. e sin.	1,2	1,2	0,0	0,0	0	100	0	0	79,3
Industrie meccaniche	0,8	1,1	0,1	-0,7	8	87	2	4	83,6
- Costr. prodot. in met.	2,0	2,6	0,3	1,5	21	68	5	6	80,8
- Costr.instal.macchine	0,4	0,5	0,0	0,0	4	93	1	1	85,8
- Macchine per ufficio	-1,0	-1,0	-1,0	-1,0	0	100	0	0	nd
- Mat.eletr.elettron.	-0,1	-3,1	-0,3	-9,3	0	83	0	17	73,0
- Strum. prec. med.chir.	0,0	6,0	0,0	3,0	0	0	0	100	89,0
Mezzi di trasporto	0,0	-0,7	0,0	0,0	26	74	0	0	76,5
- Costruz.autoveicoli	0,0	-0,7	0,0	0,0	26	74	0	0	76,6
- Altri mezzi trasp.	0,0	0,0	0,0	0,0	0	0	0	100	60,0
Alimentari	-4,6	-9,0	0,8	0,6	0	97	0	3	73,9
- Alimentari di base	0,7	0,1	0,8	0,4	0	93	0	7	68,3
- Bevande e altri alim.	-8,6	-15,3	0,6	1,2	0	100	0	0	78,3
Industrie tessili	0,0	6,5	-0,7	1,9	22	78	0	0	87,6
Pelli e cuoio	0,0	0,0	0,0	0,0	0	100	0	0	80,0
Calz.abbigl.bianc.casa	0,0	0,0	0,0	0,0	0	100	0	0	90,0
Legno, mobili in legno	2,6	5,8	-0,1	1,7	10	76	0	15	83,1
Carta, stampa, editoria	-0,7	-8,8	-4,9	-6,7	97	3	0	0	85,9
Gomma e plastica	11,5	16,0	0,9	4,4	71	8	0	21	68,6
Manifatturiere diverse	nd	nd	nd	nd	nd	nd	nd	nd	nd
<b>T O T A L E</b>	<b>0,9</b>	<b>0,9</b>	<b>0,1</b>	<b>0,4</b>	<b>16</b>	<b>78</b>	<b>1</b>	<b>5</b>	<b>82,5</b>

(c) = variazione congiunturale

(t) = variazione tendenziale

(E) = esuberanti

(S) = scarse

(A) = adeguate

(N) = non si tengono

**CONSUNTIVI I TRIMESTRE 2003**
**QUADRO DI SINTESI**

		<b>GORIZIA</b>	<b>PORDENONE</b>	<b>TRIESTE</b>	<b>UDINE</b>	<b>TOT.REGIONE</b>
<b>PRODUZIONE</b>						
	var. % congiunturale	-6,2	-4,0	6,4	1,2	-0,1
	var. % tendenziale	-0,9	12,4	-3,6	0,7	4,2
<b>VENDITE TOTALE</b>						
	var. % congiunturale	-0,5	-9,9	-26,0	-4,1	-9,9
	var. % tendenziale	3,9	11,5	-25,1	-4,0	-1,7
<b>VENDITE ITALIA</b>						
	var. % congiunturale	4,1	-20,5	-21,3	-2,5	-11,7
	var. % tendenziale	5,0	-6,8	-18,1	1,4	-5,0
<b>VENDITE ESTERO</b>						
	var. % congiunturale	-9,9	-5,1	-31,4	-5,3	-9,2
	var. % tendenziale	1,4	20,5	-32,6	-8,2	0,4
<b>NUOVI ORDINI</b>						
	var. % congiunturale	-8,7	0,6	-0,6	0,0	-0,4
	var. % tendenziale	-7,5	1,3	-8,5	-3,8	-3,7
<b>PREZZI DEI MATERIALI</b>						
	var. % congiunturale	1,2	1,6	-1,9	1,7	0,9
	var. % tendenziale	1,6	2,1	-7,0	3,0	0,9
<b>PRODOTTI FINITI</b>						
	var. % congiunturale	-0,2	0,3	0,3	0,1	0,1
	var. % tendenziale	-0,1	0,5	-2,5	1,3	0,4
<b>SCORTE PRODOTTI FINITI (% risposte)</b>						
	esuberanti	6	14	22	15	16
	adeguate	92	83	77	73	78
	scarse	0	2	0	1	1
	non si tengono	2	2	0	10	5
<b>UTILIZZO IMPIANTI</b>						
	grado utilizzazione	72,3	87,7	75,7	81,8	82,5
<b>PRODUZIONE ASSICURATA</b>						
	giorni di produz.	54	60	55	60	59
<b>OCCUPAZIONE</b>						
	num. fine periodo (*)	1326	8696	3129	10933	24084
	variaz. congiunt.	0,4	-2,2	-0,8	-0,3	-1,0

(\*) il numero è indicativo della consistenza del campione

## CONSUNTIVO I TRIMESTRE 2003 - PRODUZIONE

	variazione % congiunturale	variazione % tendenziale
GORIZIA	-6,2	-0,9
PORDENONE	-4,0	12,4
TRIESTE	6,4	-3,6
UDINE	1,2	0,7
TOT.REGIONE	<b>-0,1</b>	<b>4,2</b>

■ - var. congiunturale    ■ - var. tendenziale

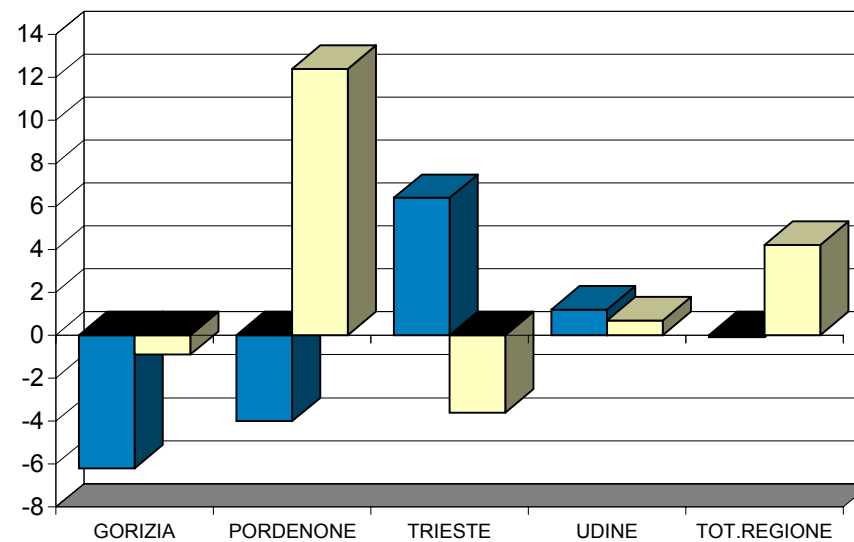

## CONSUNTIVO I TRIMESTRE 2003 - VENDITE TOTALI

	variazione % congiunturale	variazione % tendenziale
GORIZIA	-0,5	3,9
PORDENONE	-9,9	11,5
TRIESTE	-26	-25,1
UDINE	-4,1	-4
TOT.REGIONE	<b>-9,9</b>	<b>-1,7</b>

■ - var. congiunturale    □ - var. tendenziale

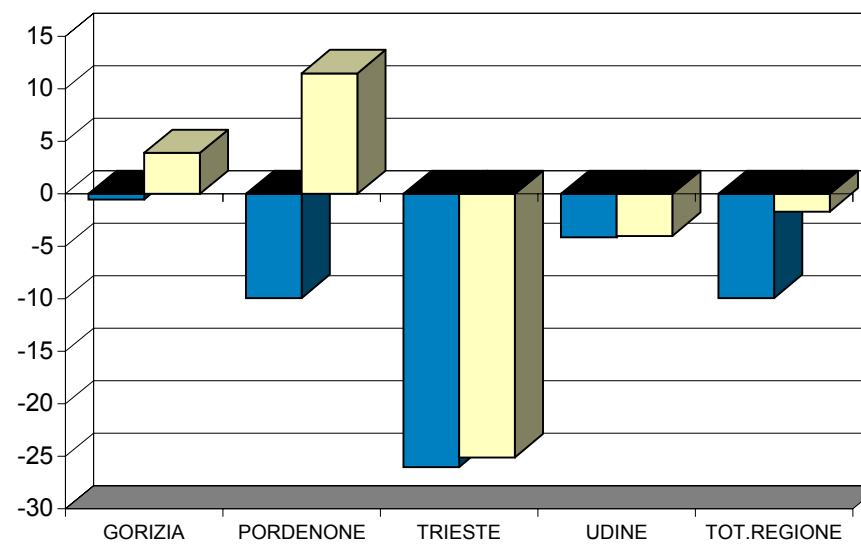

**CONSUNTIVO I TRIMESTRE 2003 - VENDITE ITALIA**

	variazione % congiunturale	variazione % tendenziale
GORIZIA	4,1	5
PORDENONE	-20,5	-6,8
TRIESTE	-21,3	-18,1
UDINE	-2,5	1,4
<b>TOT.REGIONE</b>	<b>-11,7</b>	<b>-5</b>

■ - var. congiunturale    ■ - var. tendenziale

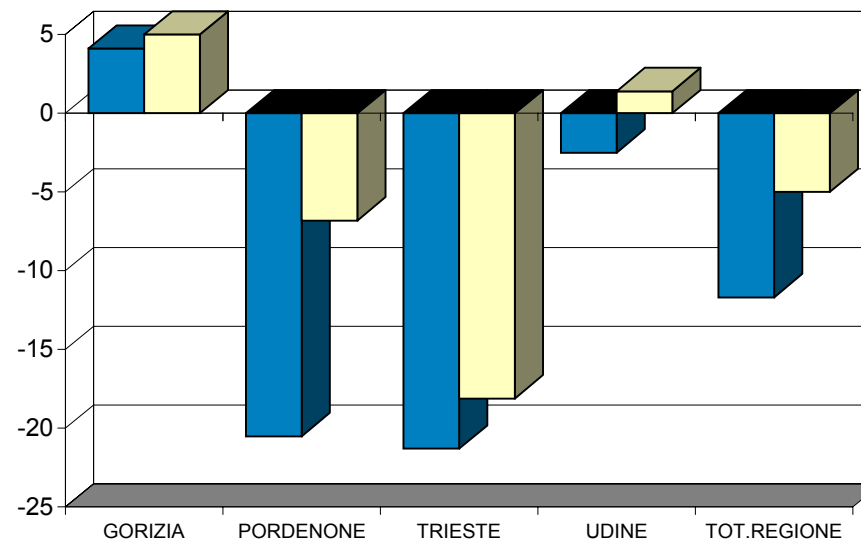



## CONSUNTIVO I TRIMESTRE 2003 - VENDITE ESTERO

	variazione % congiunturale	variazione % tendenziale
GORIZIA	-9,9	1,4
PORDENONE	-5,1	20,5
TRIESTE	-31,4	-32,6
UDINE	-5,3	-8,2
TOT.REGIONE	<b>-9,2</b>	<b>0,4</b>

■ - var. congiunturale    □ - var. tendenziale

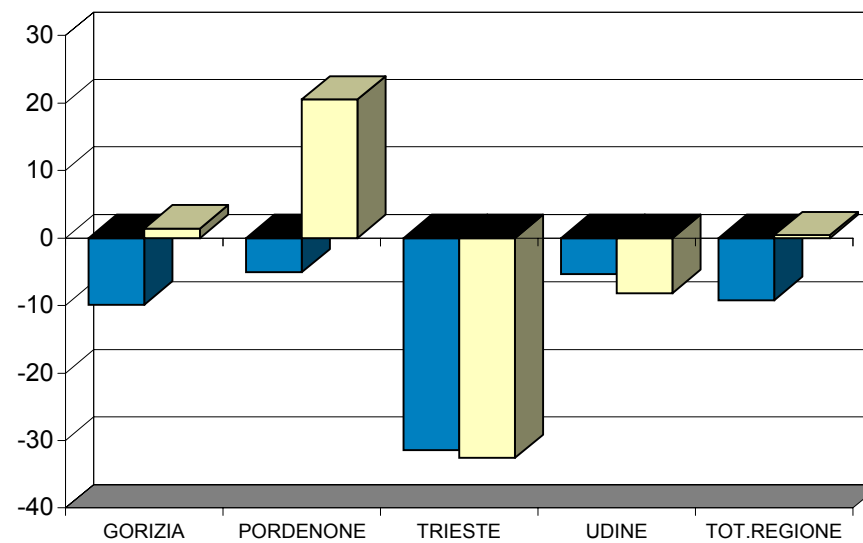

**TOTALE REGIONE: ANDAMENTO DEI CONSUNTIVI - QUADRO DI SINTESI**

	II trimestre 2002	III trimestre 2002	IV trimestre 2002	I trimestre 2003
<b>PRODUZIONE</b>				
- var. % congiunturale	-4,4	1,0	1,4	<b>-0,1</b>
- var. % tendenziale	-9,8	-1,8	1,8	<b>4,2</b>
<b>VENDITE TOTALE</b>				
- var. % congiunturale	0,6	1,0	6,4	<b>-9,9</b>
- var. % tendenziale	-7,9	-5,3	3,8	<b>-1,7</b>
<b>VENDITE ITALIA</b>				
- var. % congiunturale	-0,2	0,6	13,9	<b>-11,7</b>
- var. % tendenziale	-3,2	3,1	5,7	<b>-5,0</b>
<b>VENDITE ESTERO</b>				
- var. % congiunturale	1,1	1,3	1,6	<b>-9,2</b>
- var. % tendenziale	-11,1	-10,5	2,5	<b>0,4</b>
<b>SCORTE (% risposte)</b>				
- esuberanti	13	11	8	<b>16</b>
- adeguate	79	81	85	<b>78</b>
- scarse	3	4	3	<b>1</b>
- non si tengono	5	4	3	<b>5</b>
<b>UTILIZZO IMPIANTI</b>				
- grado utilizzazione	88,3	83,9	82,4	<b>82,5</b>
<b>OCCUPAZIONE</b>				
- variaz. congiunt.	0,3	1,3	0,6	<b>-1</b>

**ALLEGATO STATISTICO**

**Dati di previsione per il II trimestre 2003  
Dati regionali e totali provinciali**

**PREVISIONI II TRIMESTRE 2003 – TOTALE REGIONE**

**PREVISIONI II TRIMESTRE 2003 – SITUAZIONE PER PROVINCIA**

**TOTALE REGIONE: ANDAMENTO DELLE PREVISIONI – QUADRO DI SINTESI**

## PREVISIONI II TRIMESTRE 2003 (% RISPOSTE)

TOTALE REGIONE

SETTORI	PRODUZIONE			DOMANDA INTERNA			DOMANDA ESTERA			OCCUPAZIONE		
	+	=	-	+	=	-	+	=	-	+	=	-
Petrolio	nd	nd	nd	nd	nd	nd	nd	nd	nd	nd	nd	nd
Prod.I trasf. metalli	0	100	0	25	73	2	0	26	74	0	100	0
Estr.minerali non met.	82	18	0	83	17	0	0	100	0	0	100	0
Lav.minerali non met.	8	74	18	20	47	33	62	33	6	0	88	12
Ind. chimiche e affini	18	58	24	27	22	50	10	40	50	7	49	44
- industrie chimiche	19	56	25	30	15	55	9	40	51	8	46	47
- prod.fibre art. e sin.	0	100	0	0	100	0	91	9	0	0	100	0
Industrie meccaniche	24	36	41	12	62	26	9	42	49	6	92	3
- Costr. prodot. in met.	48	28	24	14	56	30	16	67	16	10	89	1
- Costr.instal macchine	12	27	61	11	59	30	8	21	71	5	94	2
- Macchine per ufficio	0	100	0	0	100	0	0	100	0	0	0	100
- Mat.elettr.elettron.	7	92	1	6	93	1	2	98	0	0	92	8
- Strum. prec. med.chir.	100	0	0	100	0	0	nd	nd	nd	0	100	0
Mezzi di trasporto	26	74	0	59	40	1	0	100	0	34	67	0
- Costruz.autoveicoli	26	74	0	60	40	0	0	100	0	34	66	0
- Altri mezzi trasp.	0	100	0	0	0	100	nd	nd	nd	0	100	0
Alimentari	58	28	14	45	41	15	59	10	31	48	42	11
- Alimentari di base	24	43	33	0	81	19	0	21	79	0	76	24
- Bevande e altri alim.	84	16	0	81	8	11	96	4	0	84	16	0
Industrie tessili	0	100	0	0	100	0	0	100	0	0	100	0
Pelli e cuoio	0	100	0	0	100	0	nd	nd	nd	0	100	0
Calz.abbigl.bianc.casa	100	0	0	100	0	0	0	100	0	100	0	0
Legno, mobili in legno	29	43	28	3	73	24	32	34	35	1	85	14
Carta, stampa, editoria	25	75	0	42	58	1	82	18	0	0	100	0
Gomma e plastica	53	47	0	32	23	46	52	0	48	0	100	0
Manifatturiere diverse	nd	nd	nd	nd	nd	nd	nd	nd	nd	nd	nd	nd
<b>TOTALE</b>	<b>25</b>	<b>48</b>	<b>27</b>	<b>20</b>	<b>59</b>	<b>21</b>	<b>20</b>	<b>39</b>	<b>41</b>	<b>8</b>	<b>85</b>	<b>7</b>

**PREVISIONI II TRIMESTRE 2003 (% RISPOSTE)**

**Situazione per provincia**

	GORIZIA	PORDENONE	TRIESTE	UDINE	TOTALE
<b>PRODUZIONE</b>					
- aumento	0,0	18,1	42,3	22,8	<b>25,2</b>
- stabile	43,5	61,5	57,6	38,5	<b>47,7</b>
- diminuzione	56,5	20,4	0,1	38,7	<b>27,2</b>
<b>DOMANDA INTERNA</b>					
- aumento	0,0	17,0	23,2	23,3	<b>20,4</b>
- stabile	34,0	52,6	76,7	56,3	<b>58,9</b>
- diminuzione	66,0	30,5	0,1	20,4	<b>20,6</b>
<b>DOMANDA ESTERA</b>					
- aumento	16,0	17,8	35,7	15,4	<b>20,1</b>
- stabile	25,9	69,5	64,3	19,6	<b>38,5</b>
- diminuzione	58,0	12,7	0,0	65,1	<b>41,4</b>
<b>OCCUPAZIONE</b>					
- aumento	8,6	6,2	14,1	5,2	<b>7,6</b>
- stabile	62,1	88,2	85,0	85,9	<b>85,1</b>
- diminuzione	29,3	5,5	0,8	8,9	<b>7,4</b>

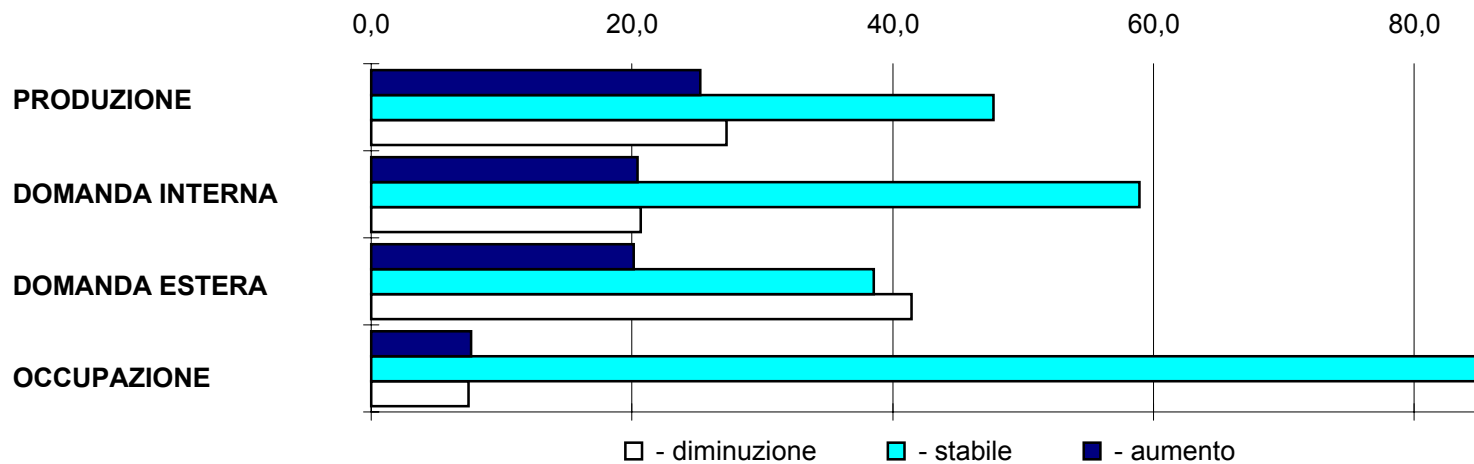

**TOTALE REGIONE: ANDAMENTO DELLE PREVISIONI - QUADRO DI SINTESI (% RISPOSTE)**

	VARIABILI	III TRIM. 2002	IV TRIM. 2002	I TRIM. 2003	II TRIM. 2003
PRODUZIONE	- aumento	13,7	18,0	11,9	<b>25,2</b>
	- stabile	60,8	60,0	55,3	<b>47,7</b>
	- diminuzione	25,6	22,0	32,8	<b>27,2</b>
DOMANDA INTERNA	- aumento	25,7	22,5	16,4	<b>20,4</b>
	- stabile	56,2	57,2	54,5	<b>58,9</b>
	- diminuzione	18,0	20,3	29,1	<b>20,6</b>
DOMANDA ESTERA	- aumento	22,0	46,7	12,3	<b>20,1</b>
	- stabile	30,7	21,7	40,4	<b>38,5</b>
	- diminuzione	47,3	31,6	47,3	<b>41,4</b>
OCCUPAZIONE	- aumento	6,6	4,9	10,2	<b>7,6</b>
	- stabile	70,2	58,1	81,4	<b>85,1</b>
	- diminuzione	23,2	37,0	8,4	<b>7,4</b>

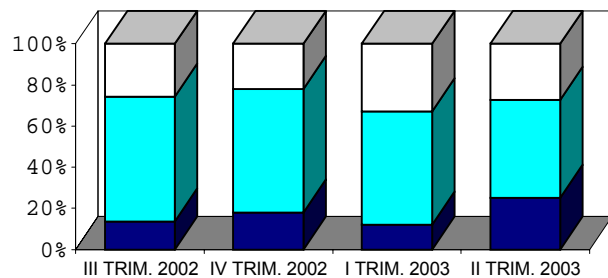

**PRODUZIONE**

- - diminuzione
- - stabile
- - aumento

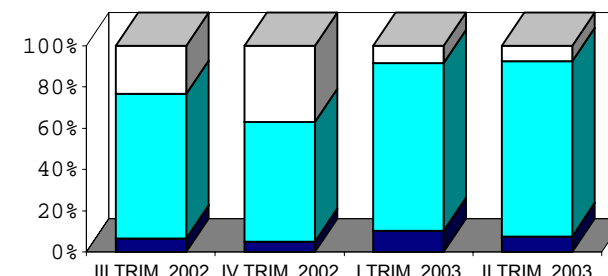
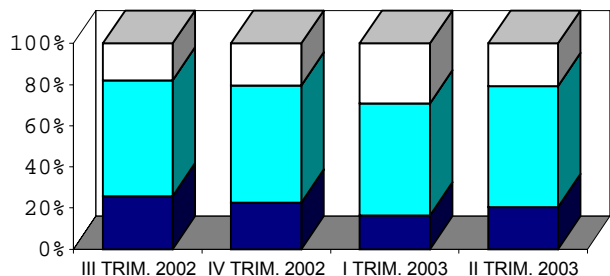
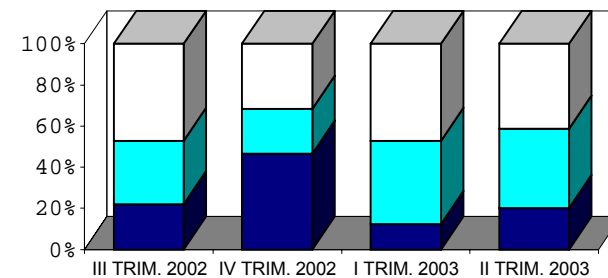

**L'indagine congiunturale I trimestre 2003  
ALLEGATI STATISTICI PROVINCIALI**

**Tabelle provinciali per settore  
Dati consuntivi e di previsione**

**[CONSUNTIVI I TRIMESTRE 2003 – PROVINCIA DI GORIZIA \(I\)](#)**

**[CONSUNTIVI I TRIMESTRE 2003 – PROVINCIA DI GORIZIA \(II\)](#)**

**[CONSUNTIVI I TRIMESTRE 2003 – PROVINCIA DI PORDENONE \(I\)](#)**

**[CONSUNTIVI I TRIMESTRE 2003 – PROVINCIA DI PORDENONE \(II\)](#)**

**[CONSUNTIVI I TRIMESTRE 2003 – PROVINCIA DI TRIESTE \(I\)](#)**

**[CONSUNTIVI I TRIMESTRE 2003 – PROVINCIA DI TRIESTE \(II\)](#)**

**[CONSUNTIVI I TRIMESTRE 2003 – PROVINCIA DI UDINE \(I\)](#)**

**[CONSUNTIVI I TRIMESTRE 2003 – PROVINCIA DI UDINE \(II\)](#)**

**[PREVISIONI II TRIMESTRE 2003 – PROVINCIA DI GORIZIA](#)**

**[PREVISIONI II TRIMESTRE 2003 – PROVINCIA DI PORDENONE](#)**

**[PREVISIONI II TRIMESTRE 2003 – PROVINCIA DI TRIESTE](#)**

**[PREVISIONI II TRIMESTRE 2003 – PROVINCIA DI UDINE](#)**

CONSUNTIVI I TRIMESTRE 2003

PROVINCIA DI GORIZIA

SETTORI	PRODUZIONE %		VENDITE %						NUOVI ORDINI %		PRODUZIONE ASSICURATA	OCCUPATI %
	(c)	(t)	TOTALE		ITALIA		ESTERO		(c)	(t)	n. giorni	(c)
			(c)	(t)	(c)	(t)	(c)	(t)				
Petrolio	nd	nd	nd	nd	nd	nd	nd	nd	nd	nd	nd	nd
Prod.I trasf. metalli	nd	nd	nd	nd	nd	nd	nd	nd	nd	nd	nd	nd
Estr.minerali non met.	nd	nd	nd	nd	nd	nd	nd	nd	nd	nd	nd	nd
Lav.minerali non met.	0,0	0,0	0,0	0,0	0,0	0,0	nd	nd	0,0	0,0	nd	0,00
Ind. chimiche e affini	0,0	0,0	0,0	0,0	0,0	0,0	nd	nd	0,0	0,0	27	0,00
- industrie chimiche	nd	nd	nd	nd	nd	nd	nd	nd	nd	nd	nd	nd
- prod. fibre art. e sin.	0,0	0,0	0,0	0,0	0,0	0,0	nd	nd	0,0	0,0	27	0,00
Industrie meccaniche	-3,9	1,2	-0,8	3,7	2,6	6,8	-3,8	0,9	-2,5	0,7	64	-0,80
- Costr. prodot. in met.	-9,0	2,7	-7,0	3,8	-5,0	6,4	-8,7	1,4	-6,1	-3,1	57	0,00
- Costr.instal.macchine	0,0	0,0	-1,3	0,0	-5,6	0,0	0,0	0,0	-6,3	0,0	83	-0,70
- Macchine per ufficio	nd	nd	nd	nd	nd	nd	nd	nd	nd	nd	nd	nd
- Mat.eletr.eletron.	0,0	0,0	17,0	13,0	18,0	12,0	-13,0	40,0	17,0	10,0	40	-2,00
- Strum. prec. med.chir.	nd	nd	nd	nd	nd	nd	nd	nd	nd	nd	nd	nd
Mezzi di trasporto	-49,9	120,0	-63,0	142,0	-99,0	98,0	-38,0	174,0	0,0	nd	nd	-1,00
- Costruz.autoveicoli	-49,9	120,0	-63,0	142,0	-99,0	98,0	-38,0	174,0	0,0	nd	nd	-1,00
- Altri mezzi trasp.	nd	nd	nd	nd	nd	nd	nd	nd	nd	nd	nd	nd
Alimentari	-17,4	-7,2	-15,0	-8,8	-9,4	-6,9	-22,9	-11,7	-27,8	-15,7	40	4,00
- Alimentari di base	-25,0	-10,0	-22,0	-13,4	-18,0	-14,0	-25,0	-13,0	-40,0	-22,0	50	-1,50
- Bevande e altri alim.	-0,6	-1,0	0,3	1,4	0,4	1,2	-1,0	2,3	-1,0	-1,8	18	6,60
Industrie tessili	10,0	0,0	10,0	0,0	10,0	0,0	nd	nd	10,0	0,0	90	0,00
Pelli e cuoio	nd	nd	nd	nd	nd	nd	nd	nd	nd	nd	nd	nd
Calz.abbigl.bianc.casa	nd	nd	nd	nd	nd	nd	nd	nd	nd	nd	nd	nd
Legno, mobili in legno	2,7	-10,0	16,9	1,3	18,7	8,8	10,1	-25,8	-1,7	-7,1	54	0,00
Carta, stampa, editoria	nd	nd	nd	nd	nd	nd	nd	nd	nd	nd	nd	nd
Gomma e plastica	nd	nd	nd	nd	nd	nd	nd	nd	nd	nd	nd	nd
Manifatturiere diverse	nd	nd	nd	nd	nd	nd	nd	nd	nd	nd	nd	nd
<b>T O T A L E</b>	<b>-6,2</b>	<b>-0,9</b>	<b>-0,5</b>	<b>3,9</b>	<b>4,1</b>	<b>5,0</b>	<b>-9,9</b>	<b>1,4</b>	<b>-8,7</b>	<b>-7,5</b>	<b>54</b>	<b>0,40</b>

(c) = variazione congiunturale

(t) = variazione tendenziale



**CONSUNTIVI I TRIMESTRE 2003**

**PROVINCIA DI GORIZIA**

<b>SETTORI</b>	<b>PREZZI DEI MATERIALI %</b>		<b>PREZZI DEI PROD. FINITI %</b>		<b>SCORTE PRODOTTI FINITI ( % risposte )</b>				<b>UTILIZZAZIONE IMPIANTI</b>
	(c)	(t)	(c)	(t)	(E)	(A)	(S)	(N)	(%)
Petrolio	nd	nd	nd	nd	nd	nd	nd	nd	nd
Prod.I trasf. metalli	nd	nd	nd	nd	nd	nd	nd	nd	nd
Estr.minerali non met.	nd	nd	nd	nd	nd	nd	nd	nd	nd
Lav.minerali non met.	0,0	0,0	0,0	0,0	0	100	0	0	nd
Ind. chimiche e affini	0,0	0,0	0,0	0,0	0	100	0	0	70,0
- industrie chimiche	nd	nd	nd	nd	nd	nd	nd	nd	nd
- prod. fibre art. e sin.	0,0	0,0	0,0	0,0	0	100	0	0	70,0
Industrie meccaniche	2,1	1,8	2,0	1,7	29	60	0	11	75,4
- Costr. prodot. in met.	2,1	1,4	3,1	2,8	0	69	0	31	80,0
- Costr.instal.macchine	1,3	1,3	0,0	0,0	63	38	0	0	75,0
- Macchine per ufficio	nd	nd	nd	nd	nd	nd	nd	nd	nd
- Mat.eletr.elettron.	4,0	4,0	4,0	4,0	0	100	0	0	70,0
- Strum. prec. med.chir.	nd	nd	nd	nd	nd	nd	nd	nd	nd
Mezzi di trasporto	nd	nd	nd	nd	0	100	0	0	60,0
- Costruz.autoveicoli	nd	nd	nd	nd	0	100	0	0	60,0
- Altri mezzi trasp.	nd	nd	nd	nd	nd	nd	nd	nd	nd
Alimentari	0,0	-1,4	0,0	-1,4	0	100	0	0	59,1
- Alimentari di base	0,0	-2,0	0,0	-2,0	0	100	0	0	50,0
- Bevande e altri alim.	0,0	0,0	0,0	0,0	0	100	0	0	79,0
Industrie tessili	0,0	10,0	0,0	10,0	0	100	0	0	90,0
Pelli e cuoio	nd	nd	nd	nd	nd	nd	nd	nd	nd
Calz.abbigl.bianc.casa	nd	nd	nd	nd	nd	nd	nd	nd	nd
Legno, mobili in legno	2,0	2,6	-1,7	-2,1	0	100	0	0	80,0
Carta, stampa, editoria	nd	nd	nd	nd	nd	nd	nd	nd	nd
Gomma e plastica	nd	nd	nd	nd	nd	nd	nd	nd	nd
Manifatturiere diverse	nd	nd	nd	nd	nd	nd	nd	nd	nd
<b>T O T A L E</b>	<b>1,2</b>	<b>1,6</b>	<b>-0,2</b>	<b>-0,1</b>	<b>6</b>	<b>92</b>	<b>0</b>	<b>2</b>	<b>72,3</b>

(c) = variazione congiunturale

(t) = variazione tendenziale

(E) = esuberanti

(S) = scarse

(A) = adeguate

(N) = non si tengono

CONSUNTIVI I TRIMESTRE 2003

PROVINCIA DI PORDENONE

SETTORI	PRODUZIONE %		VENDITE %						NUOVI ORDINI %		PRODUZIONE ASSICURATA	OCCUPATI %
	(c)	(t)	TOTALE		ITALIA		ESTERO		(c)	(t)	n. giorni	(c)
			(c)	(t)	(c)	(t)	(c)	(t)				
Petrolio	nd	nd	nd	nd	nd	nd	nd	nd	nd	nd	nd	nd
Prod.I trasf. metalli	nd	nd	nd	nd	nd	nd	nd	nd	nd	nd	nd	nd
Estr.minerali non met.	-12,3	46,8	-13,1	47,6	-13,3	48,2	0,0	0,0	9,8	28,7	120	30,90
Lav.minerali non met.	-5,5	1,6	-3,3	6,2	-4,5	6,3	12,4	6,1	1,2	4,5	55	0,00
Ind. chimiche e affini	1,9	10,3	1,9	10,3	2,5	11,2	-1,5	6,9	0,8	7,9	20	1,10
- industrie chimiche	3,0	16,0	3,0	16,0	4,0	18,0	-2,0	9,0	4,0	15,0	15	0,00
- prod. fibre art. e sin.	0,0	0,0	0,0	0,0	0,0	0,0	0,0	0,0	-5,0	-5,0	30	2,00
Industrie meccaniche	-4,7	14,5	-11,1	13,5	-28,0	-11,5	-5,4	22,5	2,1	2,6	61	-3,00
- Costr. prodot. in met.	9,8	3,6	6,9	5,7	-0,6	-4,2	14,8	15,7	-0,4	-5,6	43	1,30
- Costr.instal.macchine	-7,0	16,4	-14,0	14,9	-36,3	-13,8	-7,6	23,5	3,7	7,2	63	-4,20
- Macchine per ufficio	nd	nd	nd	nd	nd	nd	nd	nd	nd	nd	nd	nd
- Mat.eletr.eletron.	-1,7	-0,9	-1,7	0,2	-2,5	-0,7	-1,0	1,0	-5,0	-5,0	13	-3,60
- Strum. prec. med.chir.	nd	nd	nd	nd	nd	nd	nd	nd	nd	nd	nd	nd
Mezzi di trasporto	nd	nd	nd	nd	nd	nd	nd	nd	nd	nd	nd	nd
- Costruz.autoveicoli	nd	nd	nd	nd	nd	nd	nd	nd	nd	nd	nd	nd
- Altri mezzi trasp.	nd	nd	nd	nd	nd	nd	nd	nd	nd	nd	nd	nd
Alimentari	0,1	2,7	0,1	2,7	0,1	2,7	nd	nd	3,0	6,0	nd	-1,80
- Alimentari di base	0,1	2,7	0,1	2,7	0,1	2,7	nd	nd	3,0	6,0	nd	-1,80
- Bevande e altri alim.	nd	nd	nd	nd	nd	nd	nd	nd	nd	nd	nd	nd
Industrie tessili	-4,0	-2,1	-16,2	-12,4	-17,6	-14,0	-14,8	-5,3	-30,1	-23,4	55	-3,70
Pelli e cuoio	nd	nd	nd	nd	nd	nd	nd	nd	nd	nd	nd	nd
Calz.abbigl.bianc.casa	nd	nd	nd	nd	nd	nd	nd	nd	nd	nd	nd	nd
Legno, mobili in legno	3,9	-0,1	-2,8	-2,0	-3,1	-2,2	-2,7	-2,0	0,0	-3,1	50	-0,20
Carta, stampa, editoria	8,0	9,0	8,0	9,0	8,0	9,0	nd	nd	0,0	0,0	10	0,00
Gomma e plastica	-15,0	-18,0	-12,0	-16,0	-9,0	-12,0	-15,0	-19,0	-5,0	-10,0	70	7,00
Manifatturiere diverse	nd	nd	nd	nd	nd	nd	nd	nd	nd	nd	nd	nd
<b>T O T A L E</b>	<b>-4,0</b>	<b>12,4</b>	<b>-9,9</b>	<b>11,5</b>	<b>-20,5</b>	<b>-6,8</b>	<b>-5,1</b>	<b>20,5</b>	<b>0,6</b>	<b>1,3</b>	<b>60</b>	<b>-2,20</b>

(c) = variazione congiunturale

(t) = variazione tendenziale

CONSUNTIVI I TRIMESTRE 2003

PROVINCIA DI PORDENONE

SETTORI	PREZZI DEI MATERIALI %		PREZZI DEI PROD. FINITI %		SCORTE PRODOTTI FINITI ( % risposte )				UTILIZZAZIONE IMPIANTI
	(c)	(t)	(c)	(t)	(E)	(A)	(S)	(N)	(%)
Petrolio	nd	nd	nd	nd	nd	nd	nd	nd	nd
Prod.I trasf. metalli	nd	nd	nd	nd	nd	nd	nd	nd	nd
Estr.minerali non met.	0,0	0,0	3,3	6,6	0	18	0	82	83,6
Lav.minerali non met.	3,3	3,0	1,0	5,9	28	72	0	0	91,6
Ind. chimiche e affini	0,7	0,7	0,0	0,0	0	100	0	0	81,8
- industrie chimiche	0,0	0,0	0,0	0,0	0	100	0	0	80,0
- prod. fibre art. e sin.	2,0	2,0	0,0	0,0	0	100	0	0	85,0
Industrie meccaniche	2,0	2,2	0,2	-0,3	12	84	2	2	88,8
- Costr. prodot. in met.	4,2	4,5	0,4	0,1	53	43	4	0	87,5
- Costr.instal.macchine	0,6	0,7	0,0	-0,6	6	91	2	1	89,0
- Macchine per ufficio	nd	nd	nd	nd	nd	nd	nd	nd	nd
- Mat.eletr.elettron.	1,9	2,7	0,0	0,0	0	0	0	100	70,0
- Strum. prec. med.chir.	nd	nd	nd	nd	nd	nd	nd	nd	nd
Mezzi di trasporto	nd	nd	nd	nd	nd	nd	nd	nd	nd
- Costruz.autoveicoli	nd	nd	nd	nd	nd	nd	nd	nd	nd
- Altri mezzi trasp.	nd	nd	nd	nd	nd	nd	nd	nd	nd
Alimentari	0,0	0,0	0,0	0,0	0	100	0	0	82,4
- Alimentari di base	0,0	0,0	0,0	0,0	0	100	0	0	82,4
- Bevande e altri alim.	nd	nd	nd	nd	nd	nd	nd	nd	nd
Industrie tessili	0,0	4,8	-1,0	-1,9	32	68	0	0	86,5
Pelli e cuoio	nd	nd	nd	nd	nd	nd	nd	nd	nd
Calz.abbigl.bianc.casa	nd	nd	nd	nd	nd	nd	nd	nd	nd
Legno, mobili in legno	-0,3	0,7	0,0	0,6	25	75	0	0	75,0
Carta, stampa, editoria	0,0	10,0	4,0	0,0	0	100	0	0	90,0
Gomma e plastica	0,0	-2,0	0,0	0,0	0	100	0	0	80,0
Manifatturiere diverse	nd	nd	nd	nd	nd	nd	nd	nd	nd
<b>T O T A L E</b>	<b>1,6</b>	<b>2,1</b>	<b>0,3</b>	<b>0,5</b>	<b>14</b>	<b>83</b>	<b>2</b>	<b>2</b>	<b>87,7</b>

(c) = variazione congiunturale

(E) = esuberanti

(S) = scarse

(t) = variazione tendenziale

(A) = adeguate

(N) = non si tengono

CONSUNTIVI I TRIMESTRE 2003

PROVINCIA DI TRIESTE

SETTORI	PRODUZIONE %		VENDITE %						NUOVI ORDINI %		PRODUZIONE ASSICURATA	OCCUPATI %
	(c)	(t)	TOTALE		ITALIA		ESTERO		(c)	(t)	n. giorni	(c)
			(c)	(t)	(c)	(t)	(c)	(t)				
Petrolio	nd	nd	nd	nd	nd	nd	nd	nd	nd	nd	nd	nd
Prod.I trasf. metalli	-0,9	-30,4	22,0	25,0	24,9	29,3	-41,7	-65,3	3,0	6,6	90	-1,70
Estr.minerali non met.	nd	nd	nd	nd	nd	nd	nd	nd	nd	nd	nd	nd
Lav.minerali non met.	nd	nd	nd	nd	nd	nd	nd	nd	nd	nd	nd	nd
Ind. chimiche e affini	-6,6	-5,8	-8,9	-15,3	-9,2	-14,2	-8,5	-22,8	-1,7	-4,4	61	0,00
- industrie chimiche	-6,6	-5,8	-8,9	-15,3	-9,2	-14,2	-8,5	-22,8	-1,7	-4,4	61	0,00
- prod. fibre art. e sin.	nd	nd	nd	nd	nd	nd	nd	nd	nd	nd	nd	nd
Industrie meccaniche	19,2	0,6	-47,7	-54,7	-66,9	-60,9	-35,7	-50,8	1,8	-29,6	32	-1,40
- Costr. prodot. in met.	30,6	12,3	-47,3	-60,3	-68,7	-67,4	-27,1	-53,5	17,8	-30,7	59	-2,70
- Costr.instal.macchine	0,0	-5,0	0,0	-5,0	0,0	-5,0	0,0	0,0	0,0	-5,0	nd	0,00
- Macchine per ufficio	0,0	-3,0	0,0	-4,0	0,0	0,0	0,0	-6,0	0,0	-3,0	nd	0,00
- Mat.eletr.eletron.	4,8	-15,2	-50,9	-49,9	-69,1	-49,8	-45,0	-50,0	-19,9	0,0	30	2,80
- Strum. prec. med.chir.	nd	nd	nd	nd	nd	nd	nd	nd	nd	nd	nd	nd
Mezzi di trasporto	0,0	0,0	0,0	0,0	0,0	0,0	nd	nd	0,0	0,0	60	0,00
- Costruz.autoveicoli	nd	nd	nd	nd	nd	nd	nd	nd	nd	nd	nd	nd
- Altri mezzi trasp.	0,0	0,0	0,0	0,0	0,0	0,0	nd	nd	0,0	0,0	60	0,00
Alimentari	-0,6	4,3	-14,7	3,9	-16,2	-1,5	-9,8	15,9	-13,3	5,9	20	2,10
- Alimentari di base	0,0	nd	0,0	nd	0,0	nd	nd	nd	0,0	nd	nd	0,00
- Bevande e altri alim.	-0,6	4,3	-15,0	3,9	-16,6	-1,5	-9,8	15,9	-13,5	5,9	20	2,20
Industrie tessili	nd	nd	nd	nd	nd	nd	nd	nd	nd	nd	nd	nd
Pelli e cuoio	nd	nd	nd	nd	nd	nd	nd	nd	nd	nd	nd	nd
Calz.abbigl.bianc.casa	nd	nd	nd	nd	nd	nd	nd	nd	nd	nd	nd	nd
Legno, mobili in legno	0,0	0,0	-5,0	-1,0	-4,0	-2,0	-6,0	0,0	0,0	0,0	nd	0,00
Carta, stampa, editoria	-12,0	-2,0	-18,6	-10,9	5,6	-12,5	-32,2	-9,4	0,0	0,0	82	-1,00
Gomma e plastica	nd	nd	nd	nd	nd	nd	nd	nd	nd	nd	nd	nd
Manifatturiere diverse	nd	nd	nd	nd	nd	nd	nd	nd	nd	nd	nd	nd
<b>T O T A L E</b>	<b>6,4</b>	<b>-3,6</b>	<b>-26,0</b>	<b>-25,1</b>	<b>-21,3</b>	<b>-18,1</b>	<b>-31,4</b>	<b>-32,6</b>	<b>-0,6</b>	<b>-8,5</b>	<b>55</b>	<b>-0,80</b>

(c) = variazione congiunturale

(t) = variazione tendenziale

**CONSUNTIVI I TRIMESTRE 2003**

**PROVINCIA DI TRIESTE**

SETTORI	PREZZI DEI MATERIALI %		PREZZI DEI PROD. FINITI %		SCORTE PRODOTTI FINITI ( % risposte )				UTILIZZAZIONE IMPIANTI
	(c)	(t)	(c)	(t)	(E)	(A)	(S)	(N)	(%)
Petrolio	nd	nd	nd	nd	nd	nd	nd	nd	nd
Prod.I trasf. metalli	-3,6	-14,7	8,3	11,4	0	100	0	0	58,3
Estr.minerali non met.	nd	nd	nd	nd	nd	nd	nd	nd	nd
Lav.minerali non met.	nd	nd	nd	nd	nd	nd	nd	nd	nd
Ind. chimiche e affini	2,6	3,3	6,2	5,3	0	100	0	0	76,6
- industrie chimiche	2,6	3,3	6,2	5,3	0	100	0	0	76,6
- prod. fibre art. e sin.	nd	nd	nd	nd	nd	nd	nd	nd	nd
Industrie meccaniche	0,0	0,1	0,0	-4,3	0	99	0	0	77,3
- Costr. prodot. in met.	0,0	0,1	0,0	0,0	0	99	0	1	79,0
- Costr.instal.macchine	nd	nd	nd	nd	0	100	0	0	75,0
- Macchine per ufficio	-1,0	-1,0	-1,0	-1,0	0	100	0	0	nd
- Mat.eletr.elettron.	0,0	0,0	0,0	-9,9	1	99	0	0	74,9
- Strum. prec. med.chir.	nd	nd	nd	nd	nd	nd	nd	nd	nd
Mezzi di trasporto	0,0	0,0	0,0	0,0	0	0	0	100	60,0
- Costruz.autoveicoli	nd	nd	nd	nd	nd	nd	nd	nd	nd
- Altri mezzi trasp.	0,0	0,0	0,0	0,0	0	0	0	100	60,0
Alimentari	-10,8	-19,8	nd	nd	0	100	0	0	80,0
- Alimentari di base	0,0	nd	nd	nd	nd	nd	nd	nd	80,0
- Bevande e altri alim.	-11,0	-19,8	nd	nd	0	100	0	0	80,0
Industrie tessili	nd	nd	nd	nd	nd	nd	nd	nd	nd
Pelli e cuoio	nd	nd	nd	nd	nd	nd	nd	nd	nd
Calz.abbigl.bianc.casa	nd	nd	nd	nd	nd	nd	nd	nd	nd
Legno, mobili in legno	0,0	0,0	0,0	0,0	100	0	0	0	85,0
Carta, stampa, editoria	0,0	-6,0	-5,4	-9,2	100	0	0	0	79,0
Gomma e plastica	nd	nd	nd	nd	nd	nd	nd	nd	nd
Manifatturiere diverse	nd	nd	nd	nd	nd	nd	nd	nd	nd
<b>T O T A L E</b>	<b>-1,9</b>	<b>-7,0</b>	<b>0,3</b>	<b>-2,5</b>	<b>22</b>	<b>77</b>	<b>0</b>	<b>0</b>	<b>75,7</b>

(c) = variazione congiunturale

(t) = variazione tendenziale

(E) = esuberanti

(S) = scarse

(A) = adeguate

(N) = non si tengono

CONSUNTIVI I TRIMESTRE 2003

PROVINCIA DI UDINE

SETTORI	PRODUZIONE %		VENDITE %						NUOVI ORDINI %		PRODUZIONE ASSICURATA	OCCUPATI %
	(c)	(t)	TOTALE		ITALIA		ESTERO		(c)	(t)	n. giorni	(c)
			(c)	(t)	(c)	(t)	(c)	(t)				
Petrolio	nd	nd	nd	nd	nd	nd	nd	nd	nd	nd	nd	nd
Prod.I trasf. metalli	8,1	2,5	7,0	6,0	-4,7	9,3	30,8	-1,8	-2,2	2,3	23	0,20
Estr.minerali non met.	nd	nd	nd	nd	nd	nd	nd	nd	nd	nd	nd	nd
Lav.minerali non met.	-13,8	-2,3	-25,0	-4,0	-26,3	-1,5	-22,3	-9,2	-10,8	-9,4	35	-12,00
Ind. chimiche e affini	-0,7	1,2	-0,6	2,3	0,5	4,3	-1,4	-0,1	1,0	0,8	51	0,90
- industrie chimiche	-0,7	1,2	-0,6	2,3	0,5	4,3	-1,4	-0,1	1,0	0,8	51	0,90
- prod. fibre art. e sin.	nd	nd	nd	nd	nd	nd	nd	nd	nd	nd	nd	nd
Industrie meccaniche	0,7	0,4	-6,4	-9,1	-2,4	0,6	-7,8	-12,1	-5,8	-9,4	80	-0,10
- Costr. prodot. in met.	4,4	-1,5	1,0	-1,2	-1,8	0,1	5,2	-2,9	2,5	3,4	32	0,50
- Costr.instal.macchine	-0,1	0,8	-8,6	-12,3	-3,5	-1,0	-9,4	-13,3	-8,0	-12,1	94	-0,20
- Macchine per ufficio	nd	nd	nd	nd	nd	nd	nd	nd	nd	nd	nd	nd
- Mat.eletr.eletron.	-3,1	0,4	-3,2	4,8	-1,7	5,7	-11,3	0,0	-8,9	-22,4	66	-1,70
- Strum. prec. med.chir.	0,0	5,0	0,0	5,0	0,0	5,0	nd	nd	4,0	0,0	20	0,00
Mezzi di trasporto	-2,7	-13,5	-12,7	-17,8	-29,1	-25,8	0,0	-11,0	35,2	0,0	77	-0,80
- Costruz.autoveicoli	-2,7	-13,5	-12,7	-17,8	-29,1	-25,8	0,0	-11,0	35,2	0,0	77	-0,80
- Altri mezzi trasp.	nd	nd	nd	nd	nd	nd	nd	nd	nd	nd	nd	nd
Alimentari	-4,0	-3,2	-0,3	0,8	-0,3	1,1	-0,8	-1,1	0,5	3,3	90	0,30
- Alimentari di base	-5,3	-4,8	-0,8	0,1	-0,7	0,4	-0,9	-1,3	0,4	1,2	104	0,00
- Bevande e altri alim.	0,8	2,9	0,8	3,5	0,9	3,7	0,0	0,0	0,8	11,6	39	2,20
Industrie tessili	nd	nd	nd	nd	nd	nd	nd	nd	nd	nd	nd	nd
Pelli e cuoio	1,0	-9,0	-5,0	-19,0	-5,0	-19,0	nd	nd	-8,0	-25,0	60	-1,00
Calz.abbigl.bianc.casa	10,0	5,0	9,0	5,0	10,0	5,0	5,0	5,0	15,0	10,0	20	7,00
Legno, mobili in legno	0,3	3,1	-3,5	2,6	0,2	7,6	-7,5	-3,2	10,7	0,9	36	0,00
Carta, stampa, editoria	13,8	5,8	4,4	2,9	4,3	0,5	5,1	13,1	-10,8	9,0	13	0,80
Gomma e plastica	11,7	4,2	14,8	-0,9	12,8	-12,8	16,2	7,0	-5,6	5,6	71	-0,80
Manifatturiere diverse	nd	nd	nd	nd	nd	nd	nd	nd	nd	nd	nd	nd
<b>T O T A L E</b>	<b>1,2</b>	<b>0,7</b>	<b>-4,1</b>	<b>-4,0</b>	<b>-2,5</b>	<b>1,4</b>	<b>-5,3</b>	<b>-8,2</b>	<b>0,0</b>	<b>-3,8</b>	<b>60</b>	<b>-0,30</b>

(c) = variazione congiunturale

(t) = variazione tendenziale

**CONSUNTIVI I TRIMESTRE 2003**

**PROVINCIA DI UDINE**

SETTORI	PREZZI DEI MATERIALI %		PREZZI DEI PROD. FINITI %		SCORTE PRODOTTI FINITI ( % risposte )				UTILIZZAZIONE IMPIANTI
	(c)	(t)	(c)	(t)	(E)	(A)	(S)	(N)	(%)
Petrolio	nd	nd	nd	nd	nd	nd	nd	nd	nd
Prod.I trasf. metalli	7,0	21,4	5,3	11,5	0	77	0	23	88,8
Estr.minerali non met.	nd	nd	nd	nd	nd	nd	nd	nd	nd
Lav.minerali non met.	-1,0	1,4	-6,2	-1,0	15	73	12	0	66,2
Ind. chimiche e affini	2,5	4,3	2,1	0,5	59	40	0	1	88,4
- industrie chimiche	2,5	4,3	2,1	0,5	59	40	0	1	88,4
- prod. fibre art. e sin.	nd	nd	nd	nd	nd	nd	nd	nd	nd
Industrie meccaniche	0,5	0,7	0,0	0,6	3	87	3	7	78,8
- Costr. prodot. in met.	2,1	3,6	0,4	4,7	14	57	13	17	75,9
- Costr.instal.macchine	0,2	0,3	0,0	0,3	1	98	0	1	80,3
- Macchine per ufficio	nd	nd	nd	nd	nd	nd	nd	nd	nd
- Mat.eletr.elettron.	-1,9	-6,2	-2,2	-12,0	0	47	0	53	65,9
- Strum. prec. med.chir.	0,0	6,0	0,0	3,0	0	0	0	100	89,0
Mezzi di trasporto	0,0	-0,7	0,0	0,0	28	72	0	0	78,0
- Costruz.autoveicoli	0,0	-0,7	0,0	0,0	28	72	0	0	78,0
- Altri mezzi trasp.	nd	nd	nd	nd	nd	nd	nd	nd	nd
Alimentari	1,2	1,9	1,7	2,3	0	89	0	11	72,8
- Alimentari di base	1,4	1,5	1,7	2,2	0	86	0	14	75,3
- Bevande e altri alim.	0,6	3,5	1,4	2,7	0	100	0	0	63,2
Industrie tessili	nd	nd	nd	nd	nd	nd	nd	nd	nd
Pelli e cuoio	0,0	0,0	0,0	0,0	0	100	0	0	80,0
Calz.abbigl.bianc.casa	0,0	0,0	0,0	0,0	0	100	0	0	90,0
Legno, mobili in legno	3,7	8,1	0,0	2,7	1	77	0	22	85,7
Carta, stampa, editoria	-1,6	-14,0	-4,8	-3,6	99	1	0	1	95,2
Gomma e plastica	12,6	17,6	1,0	4,9	78	0	0	22	67,6
Manifatturiere diverse	nd	nd	nd	nd	nd	nd	nd	nd	nd
<b>T O T A L E</b>	<b>1,7</b>	<b>3,0</b>	<b>0,1</b>	<b>1,3</b>	<b>15</b>	<b>73</b>	<b>1</b>	<b>10</b>	<b>81,8</b>

(c) = variazione congiunturale

(t) = variazione tendenziale

(E) = esuberanti

(S) = scarse

(A) = adeguate

(N) = non si tengono

## PREVISIONI II TRIMESTRE 2003 (% RISPOSTE)

## PROVINCIA DI GORIZIA

SETTORI	PRODUZIONE			DOMANDA INTERNA			DOMANDA ESTERA			OCCUPAZIONE		
	+	=	-	+	=	-	+	=	-	+	=	-
Petrolio	nd	nd	nd	nd	nd	nd	nd	nd	nd	nd	nd	nd
Prod.l trasf. metalli	nd	nd	nd	nd	nd	nd	nd	nd	nd	nd	nd	nd
Estr.minerali non met.	nd	nd	nd	nd	nd	nd	nd	nd	nd	nd	nd	nd
Lav.minerali non met.	0	100	0	0	100	0	0	0	0	0	100	0
Ind. chimiche e affini	0	100	0	0	100	0	0	100	0	0	100	0
- industrie chimiche	nd	nd	nd	nd	nd	nd	nd	nd	nd	nd	nd	nd
- prod.fibre art. e sin.	0	100	0	0	100	0	0	100	0	0	100	0
Industrie meccaniche	0	72	28	0	87	13	0	57	43	0	100	0
- Costr. prodot. in met.	0	100	0	0	100	0	0	100	0	0	100	0
- Costr.instal macchine	0	38	63	0	44	56	0	35	65	0	100	0
- Macchine per ufficio	nd	nd	nd	nd	nd	nd	nd	nd	nd	nd	nd	nd
- Mat.elettr.elettron.	0	100	0	0	100	0	0	100	0	0	100	0
- Strum. prec. med.chir.	nd	nd	nd	nd	nd	nd	nd	nd	nd	nd	nd	nd
Mezzi di trasporto	0	100	0	0	100	0	0	100	0	100	0	0
- Costruz.autoveicoli	0	100	0	0	100	0	0	100	0	100	0	0
- Altri mezzi trasp.	nd	nd	nd	nd	nd	nd	nd	nd	nd	nd	nd	nd
Alimentari	0	31	69	0	8	92	5	4	91	0	100	0
- Alimentari di base	0	0	100	0	0	100	0	0	100	0	100	0
- Bevande e altri alim.	0	100	0	0	17	83	58	42	0	0	100	0
Industrie tessili	0	100	0	0	100	0	nd	nd	nd	0	100	0
Pelli e cuoio	nd	nd	nd	nd	nd	nd	nd	nd	nd	nd	nd	nd
Calz.abbigl.bianc.casa	nd	nd	nd	nd	nd	nd	nd	nd	nd	nd	nd	nd
Legno, mobili in legno	0	14	86	0	2	98	59	0	41	14	0	86
Carta, stampa, editoria	nd	nd	nd	nd	nd	nd	nd	nd	nd	nd	nd	nd
Gomma e plastica	nd	nd	nd	nd	nd	nd	nd	nd	nd	nd	nd	nd
Manifatturiere diverse	nd	nd	nd	nd	nd	nd	nd	nd	nd	nd	nd	nd
<b>TOTALE</b>	<b>0</b>	<b>44</b>	<b>57</b>	<b>0</b>	<b>34</b>	<b>66</b>	<b>16</b>	<b>26</b>	<b>58</b>	<b>9</b>	<b>62</b>	<b>29</b>



## PREVISIONI II TRIMESTRE 2003 (% RISPOSTE)

## PROVINCIA DI PORDENONE

SETTORI	PRODUZIONE			DOMANDA INTERNA			DOMANDA ESTERA			OCCUPAZIONE		
	+	=	-	+	=	-	+	=	-	+	=	-
Petrolio	nd	nd	nd	nd	nd	nd	nd	nd	nd	nd	nd	nd
Prod.l trasf. metalli	nd	nd	nd	nd	nd	nd	nd	nd	nd	nd	nd	nd
Estr.minerali non met.	82	18	0	83	17	0	0	100	0	0	100	0
Lav.minerali non met.	0	100	0	23	37	40	69	13	18	0	100	0
Ind. chimiche e affini	64	36	0	62	38	0	100	0	0	0	100	0
- industrie chimiche	100	0	0	100	0	0	100	0	0	0	100	0
- prod.fibre art. e sin.	0	100	0	0	100	0	100	0	0	0	100	0
Industrie meccaniche	19	51	29	10	57	34	13	76	11	10	87	2
- Costr. prodot. in met.	24	7	69	20	11	70	34	40	26	24	72	4
- Costr.instal macchine	17	83	0	0	100	0	0	98	2	0	100	0
- Macchine per ufficio	nd	nd	nd	nd	nd	nd	nd	nd	nd	nd	nd	nd
- Mat.elettr.elettron.	0	100	0	0	100	0	0	100	0	0	83	17
- Strum. prec. med.chir.	nd	nd	nd	nd	nd	nd	nd	nd	nd	nd	nd	nd
Mezzi di trasporto	nd	nd	nd	nd	nd	nd	nd	nd	nd	nd	nd	nd
- Costruz.autoveicoli	nd	nd	nd	nd	nd	nd	nd	nd	nd	nd	nd	nd
- Altri mezzi trasp.	nd	nd	nd	nd	nd	nd	nd	nd	nd	nd	nd	nd
Alimentari	0	100	0	0	100	0	0	0	0	0	100	0
- Alimentari di base	0	100	0	0	100	0	0	0	0	0	100	0
- Bevande e altri alim.	nd	nd	nd	nd	nd	nd	nd	nd	nd	nd	nd	nd
Industrie tessili	0	100	0	0	100	0	0	100	0	0	100	0
Pelli e cuoio	nd	nd	nd	nd	nd	nd	nd	nd	nd	nd	nd	nd
Calz.abbigl.bianc.casa	nd	nd	nd	nd	nd	nd	nd	nd	nd	nd	nd	nd
Legno, mobili in legno	16	68	16	11	41	49	25	55	20	0	75	25
Carta, stampa, editoria	100	0	0	100	0	0	0	0	0	0	100	0
Gomma e plastica	100	0	0	100	0	0	100	0	0	0	100	0
Manifatturiere diverse	nd	nd	nd	nd	nd	nd	nd	nd	nd	nd	nd	nd
<b>TOTALE</b>	<b>18</b>	<b>62</b>	<b>20</b>	<b>17</b>	<b>53</b>	<b>31</b>	<b>18</b>	<b>70</b>	<b>13</b>	<b>6</b>	<b>88</b>	<b>6</b>

## PREVISIONI II TRIMESTRE 2003 (% RISPOSTE)

## PROVINCIA DI TRIESTE

SETTORI	PRODUZIONE			DOMANDA INTERNA			DOMANDA ESTERA			OCCUPAZIONE		
	+	=	-	+	=	-	+	=	-	+	=	-
Petrolio	nd	nd	nd	nd	nd	nd	nd	nd	nd	nd	nd	nd
Prod.l trasf. metalli	0	100	0	0	100	0	0	100	0	0	100	0
Estr.minerali non met.	nd	nd	nd	nd	nd	nd	nd	nd	nd	nd	nd	nd
Lav.minerali non met.	nd	nd	nd	nd	nd	nd	nd	nd	nd	nd	nd	nd
Ind. chimiche e affini	66	34	0	69	31	0	44	56	0	17	83	0
- industrie chimiche	66	34	0	69	31	0	44	56	0	17	83	0
- prod.fibre art. e sin.	nd	nd	nd	nd	nd	nd	nd	nd	nd	nd	nd	nd
Industrie meccaniche	56	44	0	5	95	0	1	99	0	0	98	2
- Costr. prodot. in met.	99	2	0	7	93	0	2	99	0	0	100	0
- Costr.instal macchine	0	100	0	0	100	0	0	100	0	0	100	0
- Macchine per ufficio	0	100	0	0	100	0	0	100	0	0	0	100
- Mat.elettr.elettron.	0	99	1	0	100	0	0	100	0	0	99	1
- Strum. prec. med.chir.	nd	nd	nd	nd	nd	nd	nd	nd	nd	nd	nd	nd
Mezzi di trasporto	0	100	0	0	0	100	nd	nd	nd	0	100	0
- Costruz.autoveicoli	nd	nd	nd	nd	nd	nd	nd	nd	nd	nd	nd	nd
- Altri mezzi trasp.	0	100	0	0	0	100	nd	nd	nd	0	100	0
Alimentari	98	2	0	98	3	0	100	0	0	98	2	0
- Alimentari di base	0	100	0	0	100	0	nd	nd	nd	0	100	0
- Bevande e altri alim.	100	0	0	100	0	0	100	0	0	100	0	0
Industrie tessili	nd	nd	nd	nd	nd	nd	nd	nd	nd	nd	nd	nd
Pelli e cuoio	nd	nd	nd	nd	nd	nd	nd	nd	nd	nd	nd	nd
Calz.abbigl.bianc.casa	nd	nd	nd	nd	nd	nd	nd	nd	nd	nd	nd	nd
Legno, mobili in legno	0	100	0	0	100	0	0	100	0	0	100	0
Carta, stampa, editoria	0	100	0	0	100	0	100	0	0	0	100	0
Gomma e plastica	nd	nd	nd	nd	nd	nd	nd	nd	nd	nd	nd	nd
Manifatturiere diverse	nd	nd	nd	nd	nd	nd	nd	nd	nd	nd	nd	nd
<b>TOTALE</b>	<b>42</b>	<b>58</b>	<b>0</b>	<b>23</b>	<b>77</b>	<b>0</b>	<b>36</b>	<b>64</b>	<b>0</b>	<b>14</b>	<b>85</b>	<b>1</b>

## PREVISIONI II TRIMESTRE 2003 (% RISPOSTE)

## PROVINCIA DI UDINE

SETTORI	PRODUZIONE			DOMANDA INTERNA			DOMANDA ESTERA			OCCUPAZIONE		
	+	=	-	+	=	-	+	=	-	+	=	-
Petrolio	nd	nd	nd	nd	nd	nd	nd	nd	nd	nd	nd	nd
Prod.l trasf. metalli	0	100	0	67	28	6	0	15	85	0	100	0
Estr.minerali non met.	nd	nd	nd	nd	nd	nd	nd	nd	nd	nd	nd	nd
Lav.minerali non met.	23	27	49	14	67	18	58	42	0	0	66	34
Ind. chimiche e affini	4	64	32	10	12	78	5	40	55	7	35	59
- industrie chimiche	4	64	32	10	12	78	5	40	55	7	35	59
- prod.fibre art. e sin.	nd	nd	nd	nd	nd	nd	nd	nd	nd	nd	nd	nd
Industrie meccaniche	13	22	65	20	44	37	11	7	82	6	91	3
- Costr. prodot. in met.	15	78	8	16	57	28	17	53	31	6	94	0
- Costr.instal macchine	11	5	84	24	13	63	10	1	89	6	92	2
- Macchine per ufficio	nd	nd	nd	nd	nd	nd	nd	nd	nd	nd	nd	nd
- Mat.elettr.elettron.	39	59	2	16	82	2	38	63	0	0	68	32
- Strum. prec. med.chir.	100	0	0	100	0	0	nd	nd	nd	0	100	0
Mezzi di trasporto	28	72	0	65	35	0	0	100	0	28	72	0
- Costruz.autoveicoli	28	72	0	65	35	0	0	100	0	28	72	0
- Altri mezzi trasp.	nd	nd	nd	nd	nd	nd	nd	nd	nd	nd	nd	nd
Alimentari	51	49	0	12	88	0	0	100	0	11	49	40
- Alimentari di base	51	49	0	0	100	0	0	100	0	0	49	51
- Bevande e altri alim.	53	47	0	56	44	0	0	100	0	53	47	0
Industrie tessili	nd	nd	nd	nd	nd	nd	nd	nd	nd	nd	nd	nd
Pelli e cuoio	0	100	0	0	100	0	nd	nd	nd	0	100	0
Calz.abbigl.bianc.casa	100	0	0	100	0	0	0	100	0	100	0	0
Legno, mobili in legno	39	36	25	3	93	5	34	24	42	0	98	2
Carta, stampa, editoria	53	46	1	63	36	1	0	100	0	0	100	0
Gomma e plastica	49	51	0	25	25	50	48	0	52	0	100	0
Manifatturiere diverse	nd	nd	nd	nd	nd	nd	nd	nd	nd	nd	nd	nd
<b>TOTALE</b>	<b>23</b>	<b>39</b>	<b>39</b>	<b>23</b>	<b>56</b>	<b>20</b>	<b>15</b>	<b>20</b>	<b>65</b>	<b>5</b>	<b>86</b>	<b>9</b>

**L'indagine congiunturale I trimestre 2003  
MONOGRAFIA**

**Scambi con l'estero 2002**

**[SCAMBI CON L'ESTERO 1998-2002 – FRIULI-VENEZIA GIULIA](#)**

**[SCAMBI CON L'ESTERO 1998-2002 – NORD-EST D'ITALIA](#)**

**[SCAMBI CON L'ESTERO 1998-2002 – NORD-EST D'ITALIA – VARIAZIONI PERCENTUALI ANNUE](#)**

**[SCAMBI CON L'ESTERO 1998-2002 – NORD-EST D'ITALIA – GRAFICI](#)**

**[SCAMBI CON L'ESTERO 1998-2002 – NORD-EST D'ITALIA – PERCENTUALI SUL TOTALE DELL'AREA NORD-EST](#)**

**[REGIONE FRIULI-VENEZIA GIULIA - SCAMBI CON L'ESTERO PER SETTORI ED AREE GEOGRAFICHE ANNO 2002  
– IMPORTAZIONI](#)**

**[REGIONE FRIULI-VENEZIA GIULIA - SCAMBI CON L'ESTERO PER SETTORI ED AREE GEOGRAFICHE ANNO 2002  
– ESPORTAZIONI](#)**

**[REGIONE FRIULI-VENEZIA GIULIA - SCAMBI CON L'ESTERO PER SETTORI ED AREE GEOGRAFICHE ANNO 2002  
– SALDO](#)**

**REGIONE FRIULI-VENEZIA GIULIA  
SCAMBI CON L'ESTERO 1998-2002  
(importi in migliaia di Euro)**

Fonte: www.coeweb.istat.it

**Importazioni**

	1998	1999	2000	2001	2002	% sul totale	variazione % 01-02
Pordenone	787.191	820.821	986.964	1.013.511	1.043.945	22,9	3,0
Udine	1.447.640	1.384.433	1.659.390	1.650.724	1.631.879	35,9	-1,1
Gorizia	581.521	666.242	931.668	802.123	783.768	17,2	-2,3
Trieste	750.191	834.498	1.216.192	1.445.590	1.090.722	24,0	-24,5
<b>Friuli-Venezia Giulia</b>	<b>3.566.543</b>	<b>3.705.994</b>	<b>4.794.214</b>	<b>4.911.948</b>	<b>4.550.314</b>	<b>100,0</b>	<b>-7,4</b>
Totale Nord-Est	29.030.210	30.374.882	37.169.622	38.384.870	38.361.671	14,9	-0,1
<b>Totale Italia</b>	<b>195.625.266</b>	<b>207.015.167</b>	<b>258.478.785</b>	<b>263.739.722</b>	<b>256.857.485</b>	<b>100,0</b>	<b>-2,6</b>

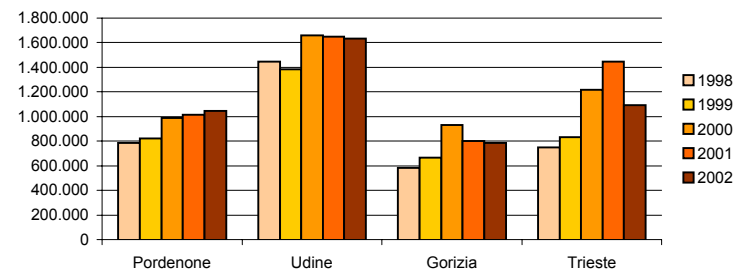

**Esportazione**

	1998	1999	2000	2001	2002	% sul totale	variazione % 01-02
Pordenone	2.438.995	2.390.237	2.762.280	3.191.173	2.940.600	32,6	-7,9
Udine	3.073.457	3.037.098	3.253.027	3.564.370	3.383.725	37,5	-5,1
Gorizia	1.484.806	1.181.573	1.739.770	1.371.618	1.734.912	19,2	26,5
Trieste	1.139.761	1.031.359	1.181.300	1.179.449	963.204	10,7	-18,3
<b>Friuli-Venezia Giulia</b>	<b>8.137.019</b>	<b>7.640.267</b>	<b>8.936.377</b>	<b>9.306.610</b>	<b>9.022.441</b>	<b>100,0</b>	<b>-3,1</b>
Totale Nord-Est	42.458.645	43.728.050	50.540.369	53.183.196	52.127.196	19,6	-2,0
<b>Totale Italia</b>	<b>220.104.912</b>	<b>221.040.468</b>	<b>260.282.338</b>	<b>272.920.183</b>	<b>265.298.403</b>	<b>100,0</b>	<b>-2,8</b>

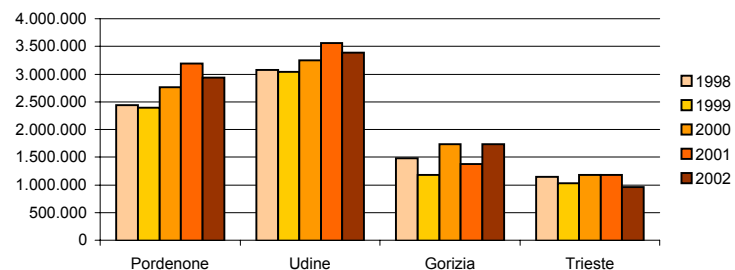

**Saldi**

	1998	1999	2000	2001	2002	% sul totale	variazione % 01-02
Pordenone	1.651.804	1.569.416	1.775.316	2.177.662	1.896.655	42,4	-12,9
Udine	1.625.817	1.652.665	1.593.637	1.913.646	1.751.846	39,2	-8,5
Gorizia	903.285	515.331	808.102	569.495	951.144	21,3	67,0
Trieste	389.570	196.861	-34.892	-266.141	-127.518	-2,9	-52,1
<b>Friuli-Venezia Giulia</b>	<b>4.570.476</b>	<b>3.934.273</b>	<b>4.142.163</b>	<b>4.394.662</b>	<b>4.472.127</b>	<b>100,0</b>	<b>1,8</b>
Totale Nord-Est	13.428.435	13.353.168	13.370.747	14.798.326	13.765.525	163,1	-7,0
<b>Totale Italia</b>	<b>24.479.646</b>	<b>14.025.301</b>	<b>1.803.553</b>	<b>9.180.461</b>	<b>8.440.918</b>	<b>100,0</b>	<b>-8,1</b>

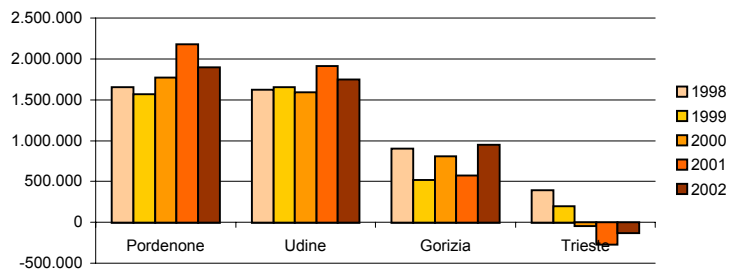

**NORD-EST D'ITALIA**  
**SCAMBI CON L'ESTERO 1998-2002**  
**(importi in migliaia di Euro)**

Fonte: [www.coeweb.istat.it](http://www.coeweb.istat.it)

**Friuli-Venezia Giulia**

	imp.	exp.	saldo
1998	3.566.543	8.137.019	4.570.476
1999	3.705.994	7.640.267	3.934.273
2000	4.794.214	8.936.377	4.142.163
2001	4.911.948	9.306.610	4.394.662
2002	4.550.314	9.022.441	4.472.127

**Veneto**

	imp.	exp.	saldo
1998	22.214.426	30.575.015	8.360.589
1999	23.043.650	32.210.304	9.166.654
2000	28.281.545	37.279.678	8.998.133
2001	29.186.392	39.424.889	10.238.497
2002	29.309.857	38.637.205	9.327.348

**Trentino-Alto Adige**

	imp.	exp.	saldo
1998	3.249.241	3.746.611	497.370
1999	3.625.238	3.877.479	252.241
2000	4.093.863	4.324.314	230.451
2001	4.286.530	4.451.697	165.167
2002	4.501.500	4.467.550	-33.950

**Totale Nord-Est**

	imp.	exp.	saldo
1998	29.030.210	42.458.645	13.428.435
1999	30.374.882	43.728.050	13.353.168
2000	37.169.622	50.540.369	13.370.747
2001	38.384.870	53.183.196	14.798.326
2002	38.361.671	52.127.196	13.765.525

**Totale Italia**

	imp.	exp.	saldo
1998	195.625.266	220.104.912	24.479.646
1999	207.015.167	221.040.468	14.025.301
2000	258.478.785	260.282.338	1.803.553
2001	263.739.722	272.920.183	9.180.461
2002	256.857.485	265.298.403	8.440.918

**NORD-EST D'ITALIA  
SCAMBI CON L'ESTERO 1998-2002**

Fonte: [www.coeweb.istat.it](http://www.coeweb.istat.it)

**Variazioni percentuali annue**

	<i>Friuli-Venezia Giulia</i>			<i>Veneto</i>			<i>Trentino-Alto Adige</i>		
	imp.	exp.	saldo	imp.	exp.	saldo	imp.	exp.	saldo
1998	11,13	17,44	22,89	9,44	4,20	-7,54	9,46	5,27	-15,79
1999	3,91	-6,10	-13,92	3,73	5,35	9,64	11,57	3,49	-49,29
2000	29,36	16,96	5,28	22,73	15,74	-1,84	12,93	11,52	-8,64
2001	2,46	4,14	6,10	3,20	5,75	13,78	4,71	2,95	-28,33
2002	-7,36	-3,05	1,76	0,42	-2,00	-8,90	5,02	0,36	-120,55

	<i>Totale Nord-Est</i>			<i>Totale Italia</i>		
	imp.	exp.	saldo	imp.	exp.	saldo
1998	9,64	6,60	0,57	5,93	4,17	-8,04
1999	4,63	2,99	-0,56	5,82	0,43	-42,71
2000	22,37	15,58	0,13	24,86	17,75	-87,14
2001	3,27	5,23	10,68	2,04	4,86	409,02
2002	-0,06	-1,99	-6,98	-2,61	-2,79	-8,06

**NORD-EST D'ITALIA  
SCAMBI CON L'ESTERO 1998-2002  
(importi in migliaia di Euro)**

Fonte: www.coeweb.istat.it

**IMPORTAZIONI**

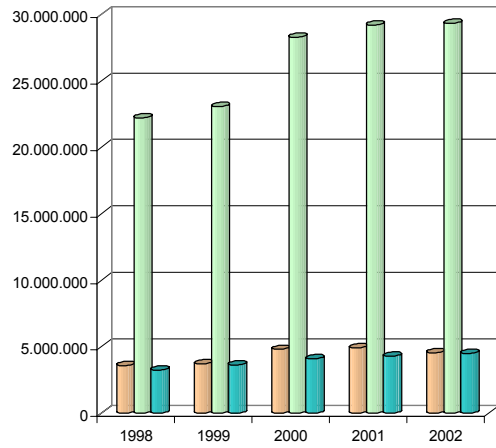

**ESPORTAZIONI**

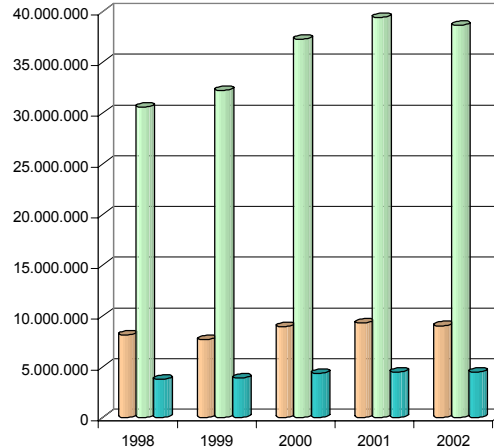

**SALDO**

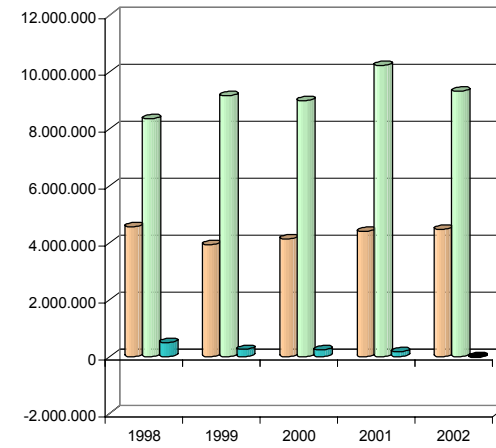

■ Friuli-Venezia Giulia ■ Veneto ■ Trentino-Alto Adige

**IMPORTAZIONI**

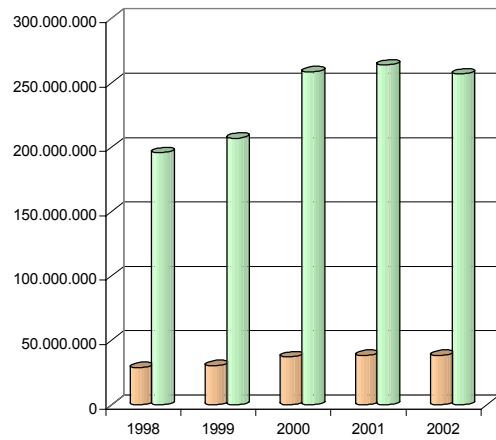

**ESPORTAZIONI**

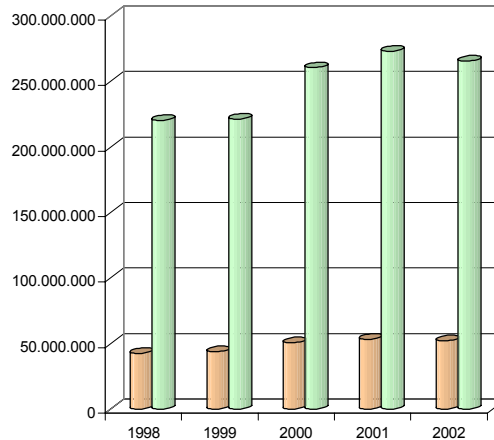

**SALDO**

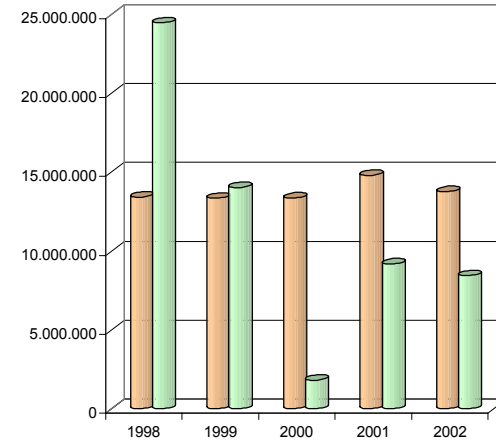

■ Totale Nord-Est ■ Totale Italia



## NORD-EST D'ITALIA SCAMBI CON L'ESTERO 1998-2002

Fonte: [www.coeweb.istat.it](http://www.coeweb.istat.it)

### Percentuali sul totale dell'area Nord-Est

<b>Friuli-Venezia Giulia</b>			
	imp.	exp.	saldo
1998	12,3	19,2	34,0
1999	12,2	17,5	29,5
2000	12,9	17,7	31,0
2001	12,8	17,5	29,7
2002	11,9	17,3	32,5

<b>Veneto</b>		
imp.	exp.	saldo
76,5	72,0	62,3
75,9	73,7	68,6
76,1	73,8	67,3
76,0	74,1	69,2
76,4	74,1	67,8

<b>Trentino-Alto Adige</b>		
imp.	exp.	saldo
11,2	8,8	3,7
11,9	8,9	1,9
11,0	8,6	1,7
11,2	8,4	1,1
11,7	8,6	-0,2

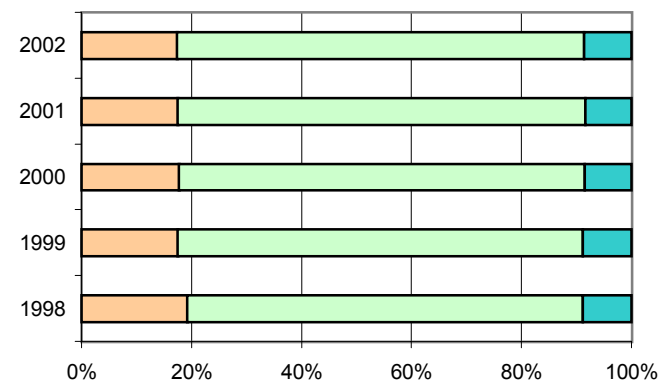
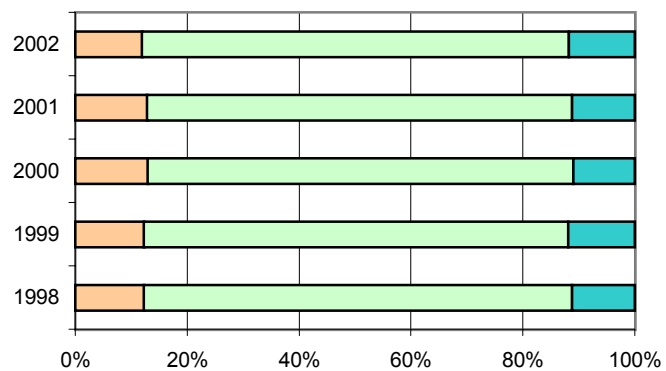

**REGIONE FRIULI-VENEZIA GIULIA**  
**SCAMBI CON L'ESTERO PER SETTORI ED AREE GEOGRAFICHE ANNO 2002**  
**(Migliaia di Euro)**

Fonte: [www.coeweb.istat.it](http://www.coeweb.istat.it)

***Importazioni***

	Europa UE 15	Europa centro orientale	Europa altri Paesi	Africa	America	Asia	Oceania	Altri Paesi	<b>Totale</b>
Prodotti alimentari e animali vivi	183.836	121.912	1.922	35.233	38.427	11.091	1.537	649	<b>394.607</b>
Bevande e tabacchi	31.916	6.139	33	0	982	0	91	0	<b>39.161</b>
Materie prime (esclusi i carburanti)	286.772	246.207	9.385	31.391	102.122	31.779	1.226	0	<b>708.882</b>
Prodotti energetici	24.834	39.435	8.415	118.371	59.745	9.847	9.524	151	<b>270.322</b>
Oli e grassi	1.117	26	0	1	0	40	0	0	<b>1.184</b>
Prodotti chimici	279.148	43.688	8.243	14.956	16.276	30.660	2	0	<b>392.973</b>
Prodotti finiti classificati principalmente in base alla materia prima	453.014	378.253	22.580	21.436	30.237	78.516	1.050	1	<b>985.087</b>
Macchinari e materiale da trasporto	694.050	253.184	116.282	3.122	45.126	199.091	927	0	<b>1.311.782</b>
Prodotti finiti diversi	149.581	95.567	13.523	330	27.791	70.383	317	0	<b>357.492</b>
Articoli e transazioni non classificati altrove nella SITC	66.609	1.343	1.196	7	19.523	138	4	4	<b>88.824</b>
<b>TOTALE</b>	<b>2.170.877</b>	<b>1.185.754</b>	<b>181.579</b>	<b>224.847</b>	<b>340.229</b>	<b>431.545</b>	<b>14.678</b>	<b>805</b>	<b>4.550.314</b>

**REGIONE FRIULI-VENEZIA GIULIA**  
**SCAMBI CON L'ESTERO PER SETTORI ED AREE GEOGRAFICHE ANNO 2002**  
**(Migliaia di Euro)**

Fonte: [www.coeweb.istat.it](http://www.coeweb.istat.it)

***Esportazioni***

	Europa UE 15	Europa centro orientale	Europa altri Paesi	Africa	America	Asia	Oceania	Altri Paesi	<b>Totale</b>
Prodotti alimentari e animali vivi	240.025	53.813	11.974	13.677	25.212	20.490	1.462	135	<b>366.788</b>
Bevande e tabacchi	49.884	9.818	3.427	53	38.641	2.846	295	134	<b>105.098</b>
Materie prime (esclusi i carburanti)	34.202	28.371	728	3.433	2.350	18.089	316	6	<b>87.495</b>
Prodotti energetici	7.734	7.598	7	17	377	393	82	82	<b>16.290</b>
Oli e grassi	408	2.095	3	0	82	63	5	5	<b>2.661</b>
Prodotti chimici	256.592	86.021	16.107	6.484	18.205	30.248	1.325	179	<b>415.161</b>
Prodotti finiti classificati principalmente in base alla materia prima	898.944	312.676	77.987	54.254	103.598	128.292	12.179	2.102	<b>1.590.032</b>
Macchinari e materiale da trasporto	1.516.933	489.987	118.002	149.709	1.124.621	413.031	25.102	3.045	<b>3.840.430</b>
Prodotti finiti diversi	1.302.818	334.098	91.279	25.219	303.361	121.477	14.896	1.613	<b>2.194.761</b>
Articoli e transazioni non classificati altrove nella SITC	50.120	4.687	326.307	31	8.303	453	6.912	6.912	<b>403.725</b>
<b>TOTALE</b>	<b>4.357.660</b>	<b>1.329.164</b>	<b>645.821</b>	<b>252.877</b>	<b>1.624.750</b>	<b>735.382</b>	<b>62.574</b>	<b>14.213</b>	<b>9.022.441</b>

**REGIONE FRIULI-VENEZIA GIULIA**  
**SCAMBI CON L'ESTERO PER SETTORI ED AREE GEOGRAFICHE ANNO 2002**  
**(Migliaia di Euro)**

Fonte: [www.coeweb.istat.it](http://www.coeweb.istat.it)

**Saldo**

	Europa UE 15	Europa centro orientale	Europa altri Paesi	Africa	America	Asia	Oceania	Altri Paesi	<b>Totale</b>
Prodotti alimentari e animali vivi	56.189	-68.099	10.052	-21.556	-13.215	9.399	-75	-514	<b>-27.819</b>
Bevande e tabacchi	17.968	3.679	3.394	53	37.659	2.846	204	134	<b>65.937</b>
Materie prime (esclusi i carburanti)	-252.570	-217.836	-8.657	-27.958	-99.772	-13.690	-910	6	<b>-621.387</b>
Prodotti energetici	-17.100	-31.837	-8.408	-118.354	-59.368	-9.454	-9.442	-69	<b>-254.032</b>
Oli e grassi	-709	2.069	3	-1	82	23	5	5	<b>1.477</b>
Prodotti chimici	-22.556	42.333	7.864	-8.472	1.929	-412	1.323	179	<b>22.188</b>
Prodotti finiti classificati principalmente in base alla materia prima	445.930	-65.577	55.407	32.818	73.361	49.776	11.129	2.101	<b>604.945</b>
Macchinari e materiale da trasporto	822.883	236.803	1.720	146.587	1.079.495	213.940	24.175	3.045	<b>2.528.648</b>
Prodotti finiti diversi	1.153.237	238.531	77.756	24.889	275.570	51.094	14.579	1.613	<b>1.837.269</b>
Articoli e transazioni non classificati altrove nella SITC	-16.489	3.344	325.111	24	-11.220	315	6.908	6.908	<b>314.901</b>
<b>TOTALE</b>	<b>2.186.783</b>	<b>143.410</b>	<b>464.242</b>	<b>28.030</b>	<b>1.284.521</b>	<b>303.837</b>	<b>47.896</b>	<b>13.408</b>	<b>4.472.127</b>